

機 能 別 集 計 等

# (1) 病院機能別の損益状況

## ① 特定機能病院（集計1）

（1施設当たり損益）

	特定機能病院					(参考)国公立を除く				
	金額		構成比率		金額の 伸び率	金額		構成比率		金額の 伸び率
	19年6月	21年6月	19年6月	21年6月		19年6月	21年6月	19年6月	21年6月	
	千円	千円	%	%	%	千円	千円	%	%	%
I 医業収益	1,643,225	<b>1,880,662</b>	100.0	<b>100.0</b>	14.4	2,037,795	<b>2,360,433</b>	100.0	<b>100.0</b>	15.8
1. 入院診療収益	1,159,250	<b>1,311,326</b>	70.5	<b>69.7</b>	13.1	1,333,876	<b>1,527,533</b>	65.5	<b>64.7</b>	14.5
2. 特別の療養環境収益	39,232	<b>39,627</b>	2.4	<b>2.1</b>	1.0	78,929	<b>83,186</b>	3.9	<b>3.5</b>	5.4
3. 外来診療収益	432,807	<b>509,257</b>	26.3	<b>27.1</b>	17.7	606,022	<b>713,774</b>	29.7	<b>30.2</b>	17.8
4. その他の医業収益	11,935	<b>20,452</b>	0.7	<b>1.1</b>	71.4	18,968	<b>35,940</b>	0.9	<b>1.5</b>	89.5
II 介護収益	—	<b>14</b>	—	<b>0.0</b>	—	—	<b>40</b>	—	<b>0.0</b>	—
III 医業・介護費用	1,804,525	<b>1,992,993</b>	109.8	<b>106.0</b>	10.4	2,055,540	<b>2,383,172</b>	100.9	<b>101.0</b>	15.9
1. 給与費	817,305	<b>887,969</b>	49.7	<b>47.2</b>	8.6	955,811	<b>1,103,569</b>	46.9	<b>46.8</b>	15.5
2. 医薬品費	353,558	<b>390,597</b>	21.5	<b>20.8</b>	10.5	437,712	<b>456,825</b>	21.5	<b>19.4</b>	4.4
3. 給食用材料費	7,633	<b>7,983</b>	0.5	<b>0.4</b>	4.6	12,494	<b>12,369</b>	0.6	<b>0.5</b>	-1.0
4. 診療材料費・医療消耗器具備品費	218,491	<b>258,124</b>	13.3	<b>13.7</b>	18.1	236,078	<b>300,221</b>	11.6	<b>12.7</b>	27.2
5. 委託費	104,309	<b>127,931</b>	6.3	<b>6.8</b>	22.6	120,540	<b>163,086</b>	5.9	<b>6.9</b>	35.3
6. 減価償却費	146,682	<b>154,199</b>	8.9	<b>8.2</b>	5.1	124,009	<b>136,424</b>	6.1	<b>5.8</b>	10.0
(再掲)建物減価償却費	48,660	<b>44,999</b>	3.0	<b>2.4</b>	-7.5	63,350	<b>62,223</b>	3.1	<b>2.6</b>	-1.8
(再掲)医療機器減価償却費	61,167	<b>73,255</b>	3.7	<b>3.9</b>	19.8	51,853	<b>61,644</b>	2.5	<b>2.6</b>	18.9
7. 設備関係費	70,189	<b>73,547</b>	4.3	<b>3.9</b>	4.8	76,218	<b>90,245</b>	3.7	<b>3.8</b>	18.4
8. 経費	75,728	<b>85,811</b>	4.6	<b>4.6</b>	13.3	80,703	<b>109,732</b>	4.0	<b>4.6</b>	36.0
9. その他の医業費用	10,630	<b>6,831</b>	0.6	<b>0.4</b>	-35.7	11,974	<b>10,700</b>	0.6	<b>0.5</b>	-10.6
IV 損益差額(Ⅰ＋Ⅱ－Ⅲ)	-161,300	<b>-112,317</b>	-9.8	<b>-6.0</b>	—	-17,745	<b>-22,699</b>	-0.9	<b>-1.0</b>	—
V その他の医業・介護関連収益	117,750	<b>176,362</b>	7.2	<b>9.4</b>	49.8	55,838	<b>70,105</b>	2.7	<b>3.0</b>	25.6
VI その他の医業・介護関連費用	54,833	<b>38,449</b>	3.3	<b>2.0</b>	-29.9	33,112	<b>14,311</b>	1.6	<b>0.6</b>	-56.8
VII 総損益差額(Ⅳ＋Ⅴ－Ⅵ)	-98,383	<b>25,596</b>	-6.0	<b>1.4</b>	—	4,980	<b>33,095</b>	0.2	<b>1.4</b>	—
VIII 税金	—	—	—	—	—	—	—	—	—	—
IX 税引後の総損益差額(VII－VIII)	—	—	—	—	—	—	—	—	—	—
施設数	69	<b>70</b>	—	—	—	26	<b>24</b>	—	—	—
平均病床数	865	<b>877</b>	—	—	—	1,008	<b>1,057</b>	—	—	—

(注) 1. 「特定機能病院」とは、医療法第4条の2の規定により、特定機能病院として厚生労働大臣の承認を得ている病院である。

2. 32～41頁における「19年6月」の数値は、介護保険事業に係わる収入のない医療機関の集計である。同じく「21年6月」の数値は、医療・介護収益に占める介護収益の割合が2%未満の医療機関の集計である。

## ② 歯科大学病院（集計1）

（1施設当たり損益）

	歯科大学病院					(参考)国公立を除く				
	金額		構成比率		金額の 伸び率	金額		構成比率		金額の 伸び率
	19年6月	21年6月	19年6月	21年6月		19年6月	21年6月	19年6月	21年6月	
	千円	千円	%	%	%	千円	千円	%	%	%
I 医業収益	131,337	135,557	100.0	100.0	3.2	116,882	120,935	100.0	100.0	3.5
1. 入院診療収益	24,529	24,356	18.7	18.0	-0.7	19,898	20,378	17.0	16.8	2.4
2. 特別の療養環境収益	819	785	0.6	0.6	-4.2	564	598	0.5	0.5	6.0
3. 外来診療収益	98,682	102,744	75.1	75.8	4.1	95,989	99,322	82.1	82.1	3.5
4. その他の医業収益	7,307	7,672	5.6	5.7	5.0	431	637	0.4	0.5	47.8
II 介護収益	—	4	—	0.0	—	—	5	—	0.0	—
III 医業・介護費用	242,457	237,675	184.6	175.3	-2.0	225,960	222,775	193.3	184.2	-1.4
1. 給与費	158,205	149,811	120.5	110.5	-5.3	147,105	140,618	125.9	116.3	-4.4
2. 医薬品費	6,836	8,288	5.2	6.1	21.2	6,090	7,860	5.2	6.5	29.1
3. 給食用材料費	246	230	0.2	0.2	-6.5	229	258	0.2	0.2	12.7
4. 診療材料費・医療消耗器具備品費	19,377	19,284	14.8	14.2	-0.5	16,874	16,390	14.4	13.6	-2.9
5. 委託費	17,114	20,624	13.0	15.2	20.5	15,032	18,405	12.9	15.2	22.4
6. 減価償却費	18,552	19,580	14.1	14.4	5.5	18,546	18,379	15.9	15.2	-0.9
(再掲)建物減価償却費	10,274	9,791	7.8	7.2	-4.7	10,647	10,562	9.1	8.7	-0.8
(再掲)医療機器減価償却費	7,946	8,044	6.1	5.9	1.2	7,544	7,583	6.5	6.3	0.5
7. 設備関係費	5,387	4,694	4.1	3.5	-12.9	5,667	5,107	4.8	4.2	-9.9
8. 経費	14,118	14,682	10.7	10.8	4.0	13,558	15,215	11.6	12.6	12.2
9. その他の医業費用	2,622	483	2.0	0.4	-81.6	2,857	544	2.4	0.4	-81.0
IV 損益差額(Ⅰ＋Ⅱ－Ⅲ)	-111,120	-102,114	-84.6	-75.3	—	-109,079	-101,835	-93.3	-84.2	—
V その他の医業・介護関連収益	19,612	40,712	14.9	30.0	107.6	10,527	26,290	9.0	21.7	149.7
VI その他の医業・介護関連費用	1,322	2,034	1.0	1.5	53.9	661	1,178	0.6	1.0	78.2
VII 総損益差額(Ⅳ＋Ⅴ－Ⅵ)	-92,830	-63,437	-70.7	-46.8	—	-99,214	-76,724	-84.9	-63.4	—
VIII 税金	—	—	—	—	—	—	—	—	—	—
IX 税引後の総損益差額(VII－Ⅷ)	—	—	—	—	—	—	—	—	—	—
施設数	16	17	—	—	—	14	15	—	—	—
平均病床数	38	38	—	—	—	36	36	—	—	—

## ③ DPC対象病院（集計1）

（1施設当たり損益）

	DPC対象病院					(参考)国公立を除く				
	金額		構成比率		金額の 伸び率	金額		構成比率		金額の 伸び率
	19年6月	21年6月	19年6月	21年6月		19年6月	21年6月	19年6月	21年6月	
	千円	千円	%	%	%	千円	千円	%	%	%
I 医業収益	759,167	<b>815,853</b>	100.0	<b>100.0</b>	7.5	766,201	<b>834,013</b>	100.0	<b>99.9</b>	8.9
1. 入院診療収益	527,424	<b>550,099</b>	69.5	<b>67.4</b>	4.3	519,288	<b>549,069</b>	67.8	<b>65.8</b>	5.7
2. 特別の療養環境収益	12,221	<b>10,262</b>	1.6	<b>1.3</b>	-16.0	15,152	<b>13,209</b>	2.0	<b>1.6</b>	-12.8
3. 外来診療収益	199,301	<b>231,351</b>	26.3	<b>28.3</b>	16.1	209,428	<b>241,176</b>	27.3	<b>28.9</b>	15.2
4. その他の医業収益	20,222	<b>24,141</b>	2.7	<b>3.0</b>	19.4	22,333	<b>30,558</b>	2.9	<b>3.7</b>	36.8
II 介護収益	—	<b>326</b>	—	<b>0.0</b>	—	—	<b>442</b>	—	<b>0.1</b>	—
III 医業・介護費用	769,283	<b>858,613</b>	101.3	<b>105.2</b>	11.6	774,529	<b>842,004</b>	101.1	<b>100.9</b>	8.7
1. 給与費	398,565	<b>430,014</b>	52.5	<b>52.7</b>	7.9	406,550	<b>418,024</b>	53.1	<b>50.1</b>	2.8
2. 医薬品費	119,240	<b>134,792</b>	15.7	<b>16.5</b>	13.0	118,987	<b>140,572</b>	15.5	<b>16.8</b>	18.1
3. 給食用材料費	5,760	<b>4,851</b>	0.8	<b>0.6</b>	-15.8	5,398	<b>4,969</b>	0.7	<b>0.6</b>	-7.9
4. 診療材料費・医療消耗器具備品費	82,590	<b>99,340</b>	10.9	<b>12.2</b>	20.3	78,859	<b>95,634</b>	10.3	<b>11.5</b>	21.3
5. 委託費	47,398	<b>56,300</b>	6.2	<b>6.9</b>	18.8	48,827	<b>45,184</b>	6.4	<b>5.4</b>	-7.5
6. 減価償却費	42,946	<b>50,180</b>	5.7	<b>6.1</b>	16.8	43,378	<b>43,154</b>	5.7	<b>5.2</b>	-0.5
(再掲)建物減価償却費	11,086	<b>17,151</b>	1.5	<b>2.1</b>	54.7	10,254	<b>9,956</b>	1.3	<b>1.2</b>	-2.9
(再掲)医療機器減価償却費	16,244	<b>20,057</b>	2.1	<b>2.5</b>	23.5	17,255	<b>14,908</b>	2.3	<b>1.8</b>	-13.6
7. 設備関係費	27,471	<b>33,181</b>	3.6	<b>4.1</b>	20.8	31,172	<b>41,389</b>	4.1	<b>5.0</b>	32.8
8. 経費	35,659	<b>43,173</b>	4.7	<b>5.3</b>	21.1	33,797	<b>43,712</b>	4.4	<b>5.2</b>	29.3
9. その他の医業費用	9,655	<b>6,783</b>	1.3	<b>0.8</b>	-29.7	7,561	<b>9,366</b>	1.0	<b>1.1</b>	23.9
IV 損益差額(I + II - III)	-10,116	<b>-42,435</b>	-1.3	<b>-5.2</b>	—	-8,328	<b>-7,549</b>	-1.1	<b>-0.9</b>	—
V その他の医業・介護関連収益	25,940	<b>66,408</b>	3.4	<b>8.1</b>	156.0	21,233	<b>21,399</b>	2.8	<b>2.6</b>	0.8
VI その他の医業・介護関連費用	18,110	<b>29,363</b>	2.4	<b>3.6</b>	62.1	12,994	<b>24,273</b>	1.7	<b>2.9</b>	86.8
VII 総損益差額(IV + V - VI)	-2,286	<b>-5,390</b>	-0.3	<b>-0.7</b>	—	-88	<b>-10,424</b>	-0.0	<b>-1.2</b>	—
VIII 税金	—	—	—	—	—	—	—	—	—	—
IX 税引後の総損益差額(VII - VIII)	—	—	—	—	—	—	—	—	—	—
施設数	27	<b>67</b>	—	—	—	18	<b>36</b>	—	—	—
平均病床数	442	<b>454</b>	—	—	—	411	<b>424</b>	—	—	—

(注) DPC対象病院からは特定機能病院は除いている。

## ④ こども病院(小児総合医療施設) (集計1)

(1施設当たり損益)

	独立病院型(1型)					それ以外(2型及び3型)					全 体				
	金額		構成比率		金額の 伸び率	金額		構成比率		金額の 伸び率	金額		構成比率		金額の 伸び率
	19年6月	21年6月	19年6月	21年6月		19年6月	21年6月	19年6月	21年6月		19年6月	21年6月	19年6月	21年6月	
	千円	千円	%	%	%	千円	千円	%	%	%	千円	千円	%	%	%
I 医業収益	408,844	<b>500,838</b>	100.0	<b>100.0</b>	22.5	938,198	<b>1,231,687</b>	100.0	<b>99.6</b>	31.3	534,881	<b>703,851</b>	100.0	<b>99.8</b>	31.6
1. 入院診療収益	317,146	<b>385,910</b>	77.6	<b>77.1</b>	21.7	714,728	<b>871,710</b>	76.2	<b>70.5</b>	22.0	411,808	<b>520,854</b>	77.0	<b>73.9</b>	26.5
2. 特別の療養環境収益	386	<b>324</b>	0.1	<b>0.1</b>	-16.1	11,970	<b>11,540</b>	1.3	<b>0.9</b>	-3.6	3,144	<b>3,439</b>	0.6	<b>0.5</b>	9.4
3. 外来診療収益	85,445	<b>97,574</b>	20.9	<b>19.5</b>	14.2	206,944	<b>323,098</b>	22.1	<b>26.1</b>	56.1	114,374	<b>160,219</b>	21.4	<b>22.7</b>	40.1
4. その他の医業収益	5,867	<b>17,030</b>	1.4	<b>3.4</b>	190.3	4,556	<b>25,340</b>	0.5	<b>2.0</b>	456.2	5,555	<b>19,339</b>	1.0	<b>2.7</b>	248.1
II 介護収益	—	<b>0</b>	—	<b>0.0</b>	—	—	<b>4,851</b>	—	<b>0.4</b>	—	—	<b>1,347</b>	—	<b>0.2</b>	—
III 医業・介護費用	596,592	<b>545,456</b>	145.9	<b>108.9</b>	-8.6	1,041,267	<b>1,376,757</b>	111.0	<b>111.3</b>	32.2	702,467	<b>776,373</b>	131.3	<b>110.1</b>	10.5
1. 給与費	322,213	<b>303,985</b>	78.8	<b>60.7</b>	-5.7	507,299	<b>725,788</b>	54.1	<b>58.7</b>	43.1	366,281	<b>421,153</b>	68.5	<b>59.7</b>	15.0
2. 医薬品費	60,969	<b>62,174</b>	14.9	<b>12.4</b>	2.0	148,083	<b>228,137</b>	15.8	<b>18.4</b>	54.1	81,710	<b>108,275</b>	15.3	<b>15.4</b>	32.5
3. 給食用材料費	2,314	<b>2,297</b>	0.6	<b>0.5</b>	-0.7	8,298	<b>3,870</b>	0.9	<b>0.3</b>	-53.4	3,739	<b>2,734</b>	0.7	<b>0.4</b>	-26.9
4. 診療材料費・医療消耗器具備品費	42,623	<b>40,345</b>	10.4	<b>8.1</b>	-5.3	105,214	<b>130,615</b>	11.2	<b>10.6</b>	24.1	57,526	<b>65,420</b>	10.8	<b>9.3</b>	13.7
5. 委託費	41,848	<b>40,547</b>	10.2	<b>8.1</b>	-3.1	78,589	<b>81,334</b>	8.4	<b>6.6</b>	3.5	50,596	<b>51,877</b>	9.5	<b>7.4</b>	2.5
6. 減価償却費	47,592	<b>35,192</b>	11.6	<b>7.0</b>	-26.1	94,253	<b>107,931</b>	10.0	<b>8.7</b>	14.5	58,702	<b>55,397</b>	11.0	<b>7.9</b>	-5.6
(再掲)建物減価償却費	18,775	<b>17,072</b>	4.6	<b>3.4</b>	-9.1	55,302	<b>48,909</b>	5.9	<b>4.0</b>	-11.6	27,472	<b>25,915</b>	5.1	<b>3.7</b>	-5.7
(再掲)医療機器減価償却費	22,637	<b>16,619</b>	5.5	<b>3.3</b>	-26.6	31,857	<b>48,368</b>	3.4	<b>3.9</b>	51.8	24,832	<b>25,438</b>	4.6	<b>3.6</b>	2.4
7. 設備関係費	26,139	<b>15,297</b>	6.4	<b>3.1</b>	-41.5	18,682	<b>31,159</b>	2.0	<b>2.5</b>	66.8	24,363	<b>19,703</b>	4.6	<b>2.8</b>	-19.1
8. 経費	50,677	<b>43,293</b>	12.4	<b>8.6</b>	-14.6	69,259	<b>62,870</b>	7.4	<b>5.1</b>	-9.2	55,101	<b>48,731</b>	10.3	<b>6.9</b>	-11.6
9. その他の医業費用	2,217	<b>2,325</b>	0.5	<b>0.5</b>	4.9	11,589	<b>5,053</b>	1.2	<b>0.4</b>	-56.4	4,448	<b>3,083</b>	0.8	<b>0.4</b>	-30.7
IV 損益差額(I+II-III)	-187,748	<b>-44,618</b>	-45.9	<b>-8.9</b>	—	-103,069	<b>-140,219</b>	-11.0	<b>-11.3</b>	—	-167,586	<b>-71,174</b>	-31.3	<b>-10.1</b>	—
V その他の医業・介護関連収益	123,271	<b>140,853</b>	30.2	<b>28.1</b>	14.3	65,658	<b>64,744</b>	7.0	<b>5.2</b>	-1.4	109,554	<b>119,712</b>	20.5	<b>17.0</b>	9.3
VI その他の医業・介護関連費用	20,427	<b>14,091</b>	5.0	<b>2.8</b>	-31.0	58,096	<b>97,440</b>	6.2	<b>7.9</b>	67.7	29,396	<b>37,244</b>	5.5	<b>5.3</b>	26.7
VII 総損益差額(IV+V-VI)	-84,904	<b>82,143</b>	-20.8	<b>16.4</b>	—	-95,507	<b>-172,916</b>	-10.2	<b>-14.0</b>	—	-87,429	<b>11,294</b>	-16.3	<b>1.6</b>	—
VIII 税金	—	—	—	—	—	—	—	—	—	—	—	—	—	—	—
IX 税引後の総損益差額(VII-VIII)	—	—	—	—	—	—	—	—	—	—	—	—	—	—	—
施設数	16	<b>13</b>	—	—	—	5	<b>5</b>	—	—	—	21	<b>18</b>	—	—	—
平均病床数	239	<b>222</b>	—	—	—	605	<b>728</b>	—	—	—	326	<b>363</b>	—	—	—

(注) 1. 小児総合医療施設とは、診療科目中に小児内科の他に小児外科を含む複数の外来系診療科を有する施設で、総合的に小児医療が行える医療施設として、日本小児医療施設協議会が認めた施設をいう。

2. 1型(独立病院型)とは、独立した病院であって、病床数に児童福祉法に基づく肢体不自由児施設、重症心身障害児施設、乳児院などの児童福祉施設の病床を含む場合には、その数が総病床数の30%を超えない施設をいう。

3. 2型(小児病棟・療養型)とは、独立した病院であって、児童福祉法に基づく肢体不自由児施設、重症心身障害児施設、乳児院などの児童福祉施設の病床が総病床数の30%以上の施設をいう。

4. 3型(小児病棟型)とは、独立病院ではないが、小児看護の専門性のもとに、複数の病棟群に小児病棟が集約的に配置されていて、かつ病院組織内で総合的小児医療部門として位置付けられ、管理責任者がいる施設をいう。

5. こども病院からは特定機能病院は除いている。

## ⑤ 地域医療支援病院（集計1）

（1施設当たり損益）

	地域医療支援病院					(参考)国公立を除く				
	金額		構成比率		金額の 伸び率	金額		構成比率		金額の 伸び率
	19年6月	21年6月	19年6月	21年6月		19年6月	21年6月	19年6月	21年6月	
	千円	千円	%	%	%	千円	千円	%	%	%
I 医業収益	521,530	<b>810,431</b>	100.0	<b>99.9</b>	55.4	532,257	<b>769,670</b>	100.0	<b>99.9</b>	44.6
1. 入院診療収益	377,825	<b>569,317</b>	72.4	<b>70.2</b>	50.7	375,619	<b>529,748</b>	70.6	<b>68.8</b>	41.0
2. 特別の療養環境収益	9,897	<b>11,870</b>	1.9	<b>1.5</b>	19.9	10,615	<b>11,944</b>	2.0	<b>1.6</b>	12.5
3. 外来診療収益	123,550	<b>206,227</b>	23.7	<b>25.4</b>	66.9	133,894	<b>202,561</b>	25.2	<b>26.3</b>	51.3
4. その他の医業収益	10,257	<b>23,017</b>	2.0	<b>2.8</b>	124.4	12,129	<b>25,417</b>	2.3	<b>3.3</b>	109.6
II 介護収益	—	<b>561</b>	—	<b>0.1</b>	—	—	<b>695</b>	—	<b>0.1</b>	—
III 医業・介護費用	532,475	<b>821,944</b>	102.1	<b>101.4</b>	54.4	522,908	<b>770,409</b>	98.2	<b>100.0</b>	47.3
1. 給与費	265,174	<b>407,302</b>	50.8	<b>50.2</b>	53.6	264,477	<b>388,176</b>	49.7	<b>50.4</b>	46.8
2. 医薬品費	76,860	<b>127,058</b>	14.7	<b>15.7</b>	65.3	77,761	<b>119,720</b>	14.6	<b>15.5</b>	54.0
3. 給食用材料費	3,776	<b>4,662</b>	0.7	<b>0.6</b>	23.5	3,965	<b>4,376</b>	0.7	<b>0.6</b>	10.4
4. 診療材料費・医療消耗器具備品費	66,175	<b>97,116</b>	12.7	<b>12.0</b>	46.8	67,239	<b>88,913</b>	12.6	<b>11.5</b>	32.2
5. 委託費	37,742	<b>53,711</b>	7.2	<b>6.6</b>	42.3	33,012	<b>48,032</b>	6.2	<b>6.2</b>	45.5
6. 減価償却費	32,264	<b>53,245</b>	6.2	<b>6.6</b>	65.0	26,682	<b>42,626</b>	5.0	<b>5.5</b>	59.8
(再掲)建物減価償却費	12,526	<b>18,502</b>	2.4	<b>2.3</b>	47.7	9,281	<b>13,656</b>	1.7	<b>1.8</b>	47.1
(再掲)医療機器減価償却費	12,261	<b>19,801</b>	2.4	<b>2.4</b>	61.5	10,735	<b>14,767</b>	2.0	<b>1.9</b>	37.6
7. 設備関係費	16,987	<b>23,068</b>	3.3	<b>2.8</b>	35.8	19,594	<b>24,518</b>	3.7	<b>3.2</b>	25.1
8. 経費	28,127	<b>44,428</b>	5.4	<b>5.5</b>	58.0	26,300	<b>40,729</b>	4.9	<b>5.3</b>	54.9
9. その他の医業費用	5,370	<b>11,356</b>	1.0	<b>1.4</b>	111.5	3,878	<b>13,320</b>	0.7	<b>1.7</b>	243.5
IV 損益差額(I + II - III)	-10,945	<b>-10,952</b>	-2.1	<b>-1.4</b>	—	9,349	<b>-44</b>	1.8	<b>-0.0</b>	—
V その他の医業・介護関連収益	19,716	<b>29,748</b>	3.8	<b>3.7</b>	50.9	8,812	<b>17,862</b>	1.7	<b>2.3</b>	102.7
VI その他の医業・介護関連費用	12,749	<b>25,608</b>	2.4	<b>3.2</b>	100.9	7,693	<b>20,906</b>	1.4	<b>2.7</b>	171.8
VII 総損益差額(IV + V - VI)	-3,977	<b>-6,812</b>	-0.8	<b>-0.8</b>	—	10,468	<b>-3,088</b>	2.0	<b>-0.4</b>	—
VIII 税金	—	—	—	—	—	—	—	—	—	—
IX 税引後の総損益差額(VII - VIII)	—	—	—	—	—	—	—	—	—	—
施設数	25	<b>41</b>	—	—	—	19	<b>32</b>	—	—	—
平均病床数	303	<b>432</b>	—	—	—	291	<b>399</b>	—	—	—

(注)「地域医療支援病院」とは、医療法第4条の規定により、地域医療支援病院として都道府県知事の承認を得ている病院である。

⑥ 回復期リハビリテーション病棟入院料算定病院（集計1）

（1施設当たり損益）

	回復期リハビリテーション病棟入院料算定病院					(参考)国公立を除く				
	金額		構成比率		金額の 伸び率	金額		構成比率		金額の 伸び率
	19年6月	21年6月	19年6月	21年6月		19年6月	21年6月	19年6月	21年6月	
	千円	千円	%	%	%	千円	千円	%	%	%
I 医業収益	233,443	<b>305,596</b>	100.0	<b>99.9</b>	30.9	195,857	<b>289,501</b>	100.0	<b>99.8</b>	47.8
1. 入院診療収益	165,166	<b>216,054</b>	70.8	<b>70.6</b>	30.8	139,921	<b>203,485</b>	71.4	<b>70.2</b>	45.4
2. 特別の療養環境収益	3,225	<b>4,156</b>	1.4	<b>1.4</b>	28.9	2,867	<b>3,921</b>	1.5	<b>1.4</b>	36.8
3. 外来診療収益	58,157	<b>75,918</b>	24.9	<b>24.8</b>	30.5	46,521	<b>72,291</b>	23.8	<b>24.9</b>	55.4
4. その他の医業収益	6,896	<b>9,467</b>	3.0	<b>3.1</b>	37.3	6,548	<b>9,805</b>	3.3	<b>3.4</b>	49.7
II 介護収益	—	<b>404</b>	—	<b>0.1</b>	—	—	<b>452</b>	—	<b>0.2</b>	—
III 医業・介護費用	234,106	<b>314,020</b>	100.3	<b>102.6</b>	34.1	192,870	<b>295,332</b>	98.5	<b>101.9</b>	53.1
1. 給与費	131,230	<b>175,752</b>	56.2	<b>57.4</b>	33.9	109,367	<b>165,554</b>	55.8	<b>57.1</b>	51.4
2. 医薬品費	25,080	<b>36,902</b>	10.7	<b>12.1</b>	47.1	18,903	<b>34,887</b>	9.7	<b>12.0</b>	84.6
3. 給食用材料費	2,106	<b>2,533</b>	0.9	<b>0.8</b>	20.3	1,858	<b>2,324</b>	0.9	<b>0.8</b>	25.1
4. 診療材料費・医療消耗器具備品費	17,846	<b>25,457</b>	7.6	<b>8.3</b>	42.6	13,706	<b>23,213</b>	7.0	<b>8.0</b>	69.4
5. 委託費	13,848	<b>17,599</b>	5.9	<b>5.8</b>	27.1	11,081	<b>15,929</b>	5.7	<b>5.5</b>	43.8
6. 減価償却費	12,104	<b>17,732</b>	5.2	<b>5.8</b>	46.5	9,801	<b>15,404</b>	5.0	<b>5.3</b>	57.2
(再掲)建物減価償却費	4,712	<b>7,382</b>	2.0	<b>2.4</b>	56.7	3,926	<b>5,978</b>	2.0	<b>2.1</b>	52.3
(再掲)医療機器減価償却費	4,309	<b>6,222</b>	1.8	<b>2.0</b>	44.4	2,643	<b>4,817</b>	1.3	<b>1.7</b>	82.3
7. 設備関係費	10,376	<b>12,871</b>	4.4	<b>4.2</b>	24.0	9,837	<b>13,206</b>	5.0	<b>4.6</b>	34.2
8. 経費	18,096	<b>20,518</b>	7.8	<b>6.7</b>	13.4	14,691	<b>19,829</b>	7.5	<b>6.8</b>	35.0
9. その他の医業費用	3,421	<b>4,657</b>	1.5	<b>1.5</b>	36.1	3,627	<b>4,986</b>	1.9	<b>1.7</b>	37.5
IV 損益差額(I + II - III)	-663	<b>-8,020</b>	-0.3	<b>-2.6</b>	—	2,987	<b>-5,379</b>	1.5	<b>-1.9</b>	—
V その他の医業・介護関連収益	5,092	<b>9,021</b>	2.2	<b>2.9</b>	77.2	2,739	<b>4,673</b>	1.4	<b>1.6</b>	70.6
VI その他の医業・介護関連費用	4,430	<b>6,914</b>	1.9	<b>2.3</b>	56.1	3,708	<b>5,978</b>	1.9	<b>2.1</b>	61.2
VII 総損益差額(IV + V - VI)	-2	<b>-5,913</b>	-0.0	<b>-1.9</b>	—	2,018	<b>-6,684</b>	1.0	<b>-2.3</b>	—
VIII 税金	—	—	—	—	—	—	—	—	—	—
IX 税引後の総損益差額(VII - VIII)	—	—	—	—	—	—	—	—	—	—
施設数	32	<b>78</b>	—	—	—	29	<b>67</b>	—	—	—
平均病床数	200	<b>246</b>	—	—	—	175	<b>231</b>	—	—	—

(注)「回復期リハビリテーション病棟入院料算定病院」とは、社会保険診療報酬における回復期リハビリテーション病棟入院料算定病院である。

⑦ 小児入院医療管理料1・2・3算定病院（集計1）

（1施設当たり損益）

	小児入院医療管理料1・2・3算定病院					(参考)国公立を除く				
	金額		構成比率		金額の 伸び率	金額		構成比率		金額の 伸び率
	19年6月	21年6月	19年6月	21年6月		19年6月	21年6月	19年6月	21年6月	
	千円	千円	%	%	%	千円	千円	%	%	%
I 医業収益	773,181	<b>746,871</b>	100.0	<b>99.9</b>	-3.4	764,903	<b>779,640</b>	100.0	<b>99.9</b>	1.9
1. 入院診療収益	533,073	<b>512,990</b>	68.9	<b>68.6</b>	-3.8	505,066	<b>517,453</b>	66.0	<b>66.3</b>	2.5
2. 特別の療養環境収益	10,356	<b>9,542</b>	1.3	<b>1.3</b>	-7.9	12,740	<b>11,656</b>	1.7	<b>1.5</b>	-8.5
3. 外来診療収益	213,534	<b>203,288</b>	27.6	<b>27.2</b>	-4.8	225,726	<b>224,442</b>	29.5	<b>28.8</b>	-0.6
4. その他の医業収益	16,218	<b>21,051</b>	2.1	<b>2.8</b>	29.8	21,372	<b>26,089</b>	2.8	<b>3.3</b>	22.1
II 介護収益	—	<b>385</b>	—	<b>0.1</b>	—	—	<b>740</b>	—	<b>0.1</b>	—
III 医業・介護費用	828,943	<b>781,232</b>	107.2	<b>104.5</b>	-5.8	764,555	<b>788,796</b>	100.0	<b>101.1</b>	3.2
1. 給与費	422,527	<b>403,347</b>	54.6	<b>54.0</b>	-4.5	405,052	<b>406,464</b>	53.0	<b>52.1</b>	0.3
2. 医薬品費	123,394	<b>117,063</b>	16.0	<b>15.7</b>	-5.1	121,875	<b>129,556</b>	15.9	<b>16.6</b>	6.3
3. 給食用材料費	5,683	<b>4,371</b>	0.7	<b>0.6</b>	-23.1	5,344	<b>4,357</b>	0.7	<b>0.6</b>	-18.5
4. 診療材料費・医療消耗器具備品費	86,570	<b>81,717</b>	11.2	<b>10.9</b>	-5.6	71,041	<b>82,053</b>	9.3	<b>10.5</b>	15.5
5. 委託費	60,764	<b>52,700</b>	7.9	<b>7.1</b>	-13.3	51,677	<b>46,364</b>	6.8	<b>5.9</b>	-10.3
6. 減価償却費	45,684	<b>49,190</b>	5.9	<b>6.6</b>	7.7	40,190	<b>42,774</b>	5.3	<b>5.5</b>	6.4
（再掲）建物減価償却費	17,935	<b>16,063</b>	2.3	<b>2.1</b>	-10.4	9,412	<b>11,735</b>	1.2	<b>1.5</b>	24.7
（再掲）医療機器減価償却費	17,770	<b>20,236</b>	2.3	<b>2.7</b>	13.9	16,547	<b>13,833</b>	2.2	<b>1.8</b>	-16.4
7. 設備関係費	29,737	<b>25,699</b>	3.8	<b>3.4</b>	-13.6	30,108	<b>24,769</b>	3.9	<b>3.2</b>	-17.7
8. 経費	45,696	<b>38,648</b>	5.9	<b>5.2</b>	-15.4	30,512	<b>39,132</b>	4.0	<b>5.0</b>	28.3
9. その他の医業費用	8,889	<b>8,496</b>	1.1	<b>1.1</b>	-4.4	8,756	<b>13,327</b>	1.1	<b>1.7</b>	52.2
IV 損益差額（I＋II－III）	-55,762	<b>-33,976</b>	-7.2	<b>-4.5</b>	—	348	<b>-8,416</b>	0.0	<b>-1.1</b>	—
V その他の医業・介護関連収益	57,781	<b>55,525</b>	7.5	<b>7.4</b>	-3.9	25,448	<b>18,583</b>	3.3	<b>2.4</b>	-27.0
VI その他の医業・介護関連費用	23,173	<b>25,655</b>	3.0	<b>3.4</b>	10.7	14,124	<b>19,679</b>	1.8	<b>2.5</b>	39.3
VII 総損益差額（IV＋V－VI）	-21,154	<b>-4,106</b>	-2.7	<b>-0.5</b>	—	11,672	<b>-9,513</b>	1.5	<b>-1.2</b>	—
VIII 税金	—	—	—	—	—	—	—	—	—	—
IX 税引後の総損益差額（VII－VIII）	—	—	—	—	—	—	—	—	—	—
施設数	46	<b>76</b>	—	—	—	21	<b>39</b>	—	—	—
平均病床数	479	<b>450</b>	—	—	—	444	<b>434</b>	—	—	—

（注）「小児入院医療管理料1・2・3算定病院」とは、社会保険診療報酬における小児入院医療管理料1・2・3算定病院である。



⑧ 亜急性期入院医療管理料算定病院（集計1）

（1施設当たり損益）

	亜急性期入院医療管理料算定病院					(参考)国公立を除く				
	金額		構成比率		金額の 伸び率	金額		構成比率		金額の 伸び率
	19年6月	21年6月	19年6月	21年6月		19年6月	21年6月	19年6月	21年6月	
	千円	千円	%	%	%	千円	千円	%	%	%
I 医業収益	326,781	<b>371,304</b>	100.0	<b>99.9</b>	13.6	278,323	<b>327,145</b>	100.0	<b>99.9</b>	17.5
1. 入院診療収益	221,521	<b>246,594</b>	67.8	<b>66.4</b>	11.3	189,117	<b>209,732</b>	67.9	<b>64.0</b>	10.9
2. 特別の療養環境収益	4,162	<b>6,000</b>	1.3	<b>1.6</b>	44.2	3,898	<b>6,115</b>	1.4	<b>1.9</b>	56.9
3. 外来診療収益	92,933	<b>105,559</b>	28.4	<b>28.4</b>	13.6	77,893	<b>98,701</b>	28.0	<b>30.1</b>	26.7
4. その他の医業収益	8,165	<b>13,151</b>	2.5	<b>3.5</b>	61.1	7,415	<b>12,597</b>	2.7	<b>3.8</b>	69.9
II 介護収益	—	<b>283</b>	—	<b>0.1</b>	—	—	<b>355</b>	—	<b>0.1</b>	—
III 医業・介護費用	347,320	<b>389,009</b>	106.3	<b>104.7</b>	12.0	277,928	<b>341,230</b>	99.9	<b>104.2</b>	22.8
1. 給与費	182,179	<b>204,407</b>	55.7	<b>55.0</b>	12.2	151,263	<b>178,722</b>	54.3	<b>54.6</b>	18.2
2. 医薬品費	47,637	<b>52,606</b>	14.6	<b>14.2</b>	10.4	38,054	<b>46,196</b>	13.7	<b>14.1</b>	21.4
3. 給食用材料費	2,984	<b>2,786</b>	0.9	<b>0.7</b>	-6.6	2,856	<b>2,368</b>	1.0	<b>0.7</b>	-17.1
4. 診療材料費・医療消耗器具備品費	32,056	<b>34,701</b>	9.8	<b>9.3</b>	8.3	24,734	<b>26,692</b>	8.9	<b>8.2</b>	7.9
5. 委託費	23,807	<b>24,127</b>	7.3	<b>6.5</b>	1.3	15,689	<b>19,236</b>	5.6	<b>5.9</b>	22.6
6. 減価償却費	19,212	<b>25,090</b>	5.9	<b>6.8</b>	30.6	11,172	<b>19,382</b>	4.0	<b>5.9</b>	73.5
(再掲)建物減価償却費	9,142	<b>9,670</b>	2.8	<b>2.6</b>	5.8	5,154	<b>7,223</b>	1.9	<b>2.2</b>	40.1
(再掲)医療機器減価償却費	7,159	<b>10,231</b>	2.2	<b>2.8</b>	42.9	3,889	<b>6,340</b>	1.4	<b>1.9</b>	63.0
7. 設備関係費	12,197	<b>13,306</b>	3.7	<b>3.6</b>	9.1	12,392	<b>13,937</b>	4.5	<b>4.3</b>	12.5
8. 経費	23,581	<b>26,107</b>	7.2	<b>7.0</b>	10.7	17,438	<b>26,984</b>	6.3	<b>8.2</b>	54.7
9. その他の医業費用	3,668	<b>5,880</b>	1.1	<b>1.6</b>	60.3	4,330	<b>7,714</b>	1.6	<b>2.4</b>	78.2
IV 損益差額(Ⅰ＋Ⅱ－Ⅲ)	-20,539	<b>-17,422</b>	-6.3	<b>-4.7</b>	—	396	<b>-13,731</b>	0.1	<b>-4.2</b>	—
V その他の医業・介護関連収益	18,784	<b>25,341</b>	5.7	<b>6.8</b>	34.9	8,504	<b>8,469</b>	3.1	<b>2.6</b>	-0.4
VI その他の医業・介護関連費用	8,711	<b>8,884</b>	2.7	<b>2.4</b>	2.0	5,761	<b>6,510</b>	2.1	<b>2.0</b>	13.0
VII 総損益差額(Ⅳ＋Ⅴ－Ⅵ)	-10,467	<b>-965</b>	-3.2	<b>-0.3</b>	—	3,139	<b>-11,771</b>	1.1	<b>-3.6</b>	—
VIII 税金	—	—	—	—	—	—	—	—	—	—
IX 税引後の総損益差額(VII－VIII)	—	—	—	—	—	—	—	—	—	—
施設数	60	<b>107</b>	—	—	—	41	<b>68</b>	—	—	—
平均病床数	266	<b>273</b>	—	—	—	227	<b>227</b>	—	—	—

（注）「亜急性期入院医療管理料算定病院」とは、社会保険診療報酬における亜急性期入院医療管理料算定病院である。

⑨ ハイケアユニット入院医療管理料算定病院（集計1）

（1施設当たり損益）

	ハイケアユニット入院医療管理料算定病院					(参考)国公立を除く				
	金額		構成比率		金額の 伸び率	金額		構成比率		金額の 伸び率
	19年6月	21年6月	19年6月	21年6月		19年6月	21年6月	19年6月	21年6月	
	千円	千円	%	%	%	千円	千円	%	%	%
I 医業収益	757,670	<b>874,493</b>	100.0	<b>100.0</b>	15.4	765,185	<b>885,515</b>	100.0	<b>100.0</b>	15.7
1. 入院診療収益	574,843	<b>647,730</b>	75.9	<b>74.1</b>	12.7	600,054	<b>659,674</b>	78.4	<b>74.5</b>	9.9
2. 特別の療養環境収益	12,361	<b>13,461</b>	1.6	<b>1.5</b>	8.9	14,080	<b>15,042</b>	1.8	<b>1.7</b>	6.8
3. 外来診療収益	158,773	<b>180,576</b>	21.0	<b>20.6</b>	13.7	140,386	<b>172,479</b>	18.3	<b>19.5</b>	22.9
4. その他の医業収益	11,694	<b>32,726</b>	1.5	<b>3.7</b>	179.9	10,664	<b>38,320</b>	1.4	<b>4.3</b>	259.3
II 介護収益	—	<b>43</b>	—	<b>0.0</b>	—	—	<b>56</b>	—	<b>0.0</b>	—
III 医業・介護費用	794,979	<b>888,066</b>	104.9	<b>101.5</b>	11.7	768,754	<b>879,307</b>	100.5	<b>99.3</b>	14.4
1. 給与費	382,827	<b>434,901</b>	50.5	<b>49.7</b>	13.6	351,660	<b>436,272</b>	46.0	<b>49.3</b>	24.1
2. 医薬品費	89,171	<b>109,492</b>	11.8	<b>12.5</b>	22.8	87,060	<b>102,916</b>	11.4	<b>11.6</b>	18.2
3. 給食用材料費	4,814	<b>6,576</b>	0.6	<b>0.8</b>	36.6	6,419	<b>6,202</b>	0.8	<b>0.7</b>	-3.4
4. 診療材料費・医療消耗器具備品費	138,971	<b>114,839</b>	18.3	<b>13.1</b>	-17.4	150,809	<b>120,083</b>	19.7	<b>13.6</b>	-20.4
5. 委託費	64,969	<b>52,923</b>	8.6	<b>6.1</b>	-18.5	55,823	<b>51,157</b>	7.3	<b>5.8</b>	-8.4
6. 減価償却費	43,181	<b>52,514</b>	5.7	<b>6.0</b>	21.6	40,537	<b>42,892</b>	5.3	<b>4.8</b>	5.8
(再掲)建物減価償却費	18,401	<b>29,236</b>	2.4	<b>3.3</b>	58.9	18,090	<b>18,818</b>	2.4	<b>2.1</b>	4.0
(再掲)医療機器減価償却費	18,117	<b>14,890</b>	2.4	<b>1.7</b>	-17.8	13,833	<b>13,305</b>	1.8	<b>1.5</b>	-3.8
7. 設備関係費	27,403	<b>28,401</b>	3.6	<b>3.2</b>	3.6	34,488	<b>28,688</b>	4.5	<b>3.2</b>	-16.8
8. 経費	40,277	<b>64,541</b>	5.3	<b>7.4</b>	60.2	38,387	<b>60,980</b>	5.0	<b>6.9</b>	58.9
9. その他の医業費用	3,365	<b>23,880</b>	0.4	<b>2.7</b>	609.7	3,573	<b>30,117</b>	0.5	<b>3.4</b>	742.9
IV 損益差額(Ⅰ＋Ⅱ－Ⅲ)	-37,309	<b>-13,531</b>	-4.9	<b>-1.5</b>	—	-3,569	<b>6,264</b>	-0.5	<b>0.7</b>	—
V その他の医業・介護関連収益	22,675	<b>20,075</b>	3.0	<b>2.3</b>	-11.5	12,551	<b>21,514</b>	1.6	<b>2.4</b>	71.4
VI その他の医業・介護関連費用	16,599	<b>46,534</b>	2.2	<b>5.3</b>	180.3	14,179	<b>49,072</b>	1.9	<b>5.5</b>	246.1
VII 総損益差額(Ⅳ＋Ⅴ－Ⅵ)	-31,232	<b>-39,989</b>	-4.1	<b>-4.6</b>	—	-5,197	<b>-21,294</b>	-0.7	<b>-2.4</b>	—
VIII 税金	—	—	—	—	—	—	—	—	—	—
IX 税引後の総損益差額(VII－VIII)	—	—	—	—	—	—	—	—	—	—
施設数	4	<b>9</b>	—	—	—	3	<b>7</b>	—	—	—
平均病床数	418	<b>458</b>	—	—	—	348	<b>448</b>	—	—	—

(注)「ハイケアユニット入院医療管理料算定病院」とは、社会保険診療報酬におけるハイケアユニット入院医療管理料算定病院である。

⑩ 病院の年間の緊急入院患者数別（集計１）

（１施設当たり損益）

	年間の緊急入院患者数が200名未満の病院				年間の緊急入院患者数が200名以上の病院			
	全体		(参考)国公立を除く		全体		(参考)国公立を除く	
	金額	構成比率	金額	構成比率	金額	構成比率	金額	構成比率
	21年6月	21年6月	21年6月	21年6月	21年6月	21年6月	21年6月	21年6月
	千円	%	千円	%	千円	%	千円	%
I 医業収益	109,659	99.9	105,808	99.9	469,012	99.9	437,269	99.9
1. 入院診療収益	74,864	68.2	71,469	67.5	312,981	66.7	286,504	65.5
2. 特別の療養環境収益	1,564	1.4	1,670	1.6	6,173	1.3	6,733	1.5
3. 外来診療収益	29,350	26.7	28,915	27.3	133,382	28.4	127,360	29.1
4. その他の医業収益	3,881	3.5	3,754	3.5	16,476	3.5	16,672	3.8
II 介護収益	149	0.1	126	0.1	347	0.1	455	0.1
III 医業・介護費用	109,830	100.0	102,764	97.0	495,920	105.7	446,302	102.0
1. 給与費	63,010	57.4	58,076	54.8	254,001	54.1	227,544	52.0
2. 医薬品費	11,598	10.6	10,868	10.3	70,743	15.1	65,413	14.9
3. 給食用材料費	1,637	1.5	1,637	1.5	3,176	0.7	2,878	0.7
4. 診療材料費・医療消耗器具備品費	5,702	5.2	5,521	5.2	51,610	11.0	45,434	10.4
5. 委託費	6,861	6.2	6,326	6.0	32,437	6.9	26,048	6.0
6. 減価償却費	4,657	4.2	4,037	3.8	28,365	6.0	22,072	5.0
(再掲)建物減価償却費	2,180	2.0	1,861	1.8	10,939	2.3	7,543	1.7
(再掲)医療機器減価償却費	1,238	1.1	974	0.9	11,168	2.4	7,600	1.7
7. 設備関係費	5,054	4.6	5,468	5.2	20,789	4.4	21,154	4.8
8. 経費	10,389	9.5	10,261	9.7	29,510	6.3	29,143	6.7
9. その他の医業費用	921	0.8	569	0.5	5,289	1.1	6,616	1.5
IV 損益差額(Ⅰ＋Ⅱ－Ⅲ)	-22	-0.0	3,170	3.0	-26,561	-5.7	-8,579	-2.0
V その他の医業・介護関連収益	4,704	4.3	2,510	2.4	31,988	6.8	9,865	2.3
VI その他の医業・介護関連費用	3,335	3.0	3,150	3.0	14,213	3.0	10,949	2.5
VII 総損益差額(Ⅳ＋Ⅴ－Ⅵ)	1,347	1.2	2,530	2.4	-8,787	-1.9	-9,663	-2.2
VIII 税金	—	—	—	—	—	—	—	—
IX 税引後の総損益差額(VII－VIII)	—	—	—	—	—	—	—	—
施設数	291	—	240	—	258	—	172	—
平均病床数	125	—	119	—	303	—	266	—

## (2) 一般病棟入院基本料別の損益状況

一般病院(全体) (集計1)

(1施設当たり損益)

	一般病院														
	7 対 1					準 7 対 1					10 対 1				
	金額		構成比率		金額の	金額		構成比率		金額の	金額		構成比率		金額の
	19年6月	21年6月	19年6月	21年6月	伸び率	19年6月	21年6月	19年6月	21年6月	伸び率	19年6月	21年6月	19年6月	21年6月	伸び率
	千円	千円	%	%	%	千円	千円	%	%	%	千円	千円	%	%	%
I 医業収益	410,741	543,690	100.0	99.9	32.4	—	121,468	—	99.6	—	352,634	253,506	100.0	99.9	-28.1
1. 入院診療収益	280,496	366,008	68.3	67.3	30.5	—	72,550	—	59.5	—	236,205	162,389	67.0	64.0	-31.3
2. 特別の療養環境収益	6,073	7,975	1.5	1.5	31.3	—	2,412	—	2.0	—	4,166	3,130	1.2	1.2	-24.9
3. 外来診療収益	114,688	151,526	27.9	27.9	32.1	—	40,773	—	33.4	—	103,828	78,589	29.4	31.0	-24.3
4. その他の医業収益	9,484	18,181	2.3	3.3	91.7	—	5,732	—	4.7	—	8,435	9,398	2.4	3.7	11.4
II 介護収益	—	359	—	0.1	—	—	448	—	0.4	—	—	280	—	0.1	—
III 医業・介護費用	423,027	566,182	103.0	104.1	33.8	—	185,776	—	152.4	—	384,360	272,671	109.0	107.4	-29.1
1. 給与費	217,648	290,706	53.0	53.4	33.6	—	124,383	—	102.0	—	194,935	141,544	55.3	55.8	-27.4
2. 医薬品費	61,900	81,959	15.1	15.1	32.4	—	14,659	—	12.0	—	56,362	36,730	16.0	14.5	-34.8
3. 給食用材料費	3,075	3,102	0.7	0.6	0.9	—	1,507	—	1.2	—	3,066	2,204	0.9	0.9	-28.1
4. 診療材料費・医療消耗器具備品費	43,831	59,707	10.7	11.0	36.2	—	3,901	—	3.2	—	40,069	25,429	11.4	10.0	-36.5
5. 委託費	28,512	38,069	6.9	7.0	33.5	—	10,601	—	8.7	—	25,799	17,147	7.3	6.8	-33.5
6. 減価償却費	22,417	32,425	5.5	6.0	44.6	—	19,462	—	16.0	—	22,277	14,997	6.3	5.9	-32.7
(再掲)建物減価償却費	6,991	11,245	1.7	2.1	60.8	—	10,391	—	8.5	—	10,656	6,791	3.0	2.7	-36.3
(再掲)医療機器減価償却費	8,847	12,633	2.2	2.3	42.8	—	8,744	—	7.2	—	8,494	5,838	2.4	2.3	-31.3
7. 設備関係費	17,957	20,704	4.4	3.8	15.3	—	1,800	—	1.5	—	12,331	13,717	3.5	5.4	11.2
8. 経費	23,485	32,540	5.7	6.0	38.6	—	9,083	—	7.5	—	26,203	18,902	7.4	7.4	-27.9
9. その他の医業費用	4,201	6,971	1.0	1.3	65.9	—	380	—	0.3	—	3,319	2,000	0.9	0.8	-39.7
IV 損益差額(Ⅰ＋Ⅱ－Ⅲ)	-12,286	-22,132	-3.0	-4.1	—	—	-63,860	—	-52.4	—	-31,726	-18,885	-9.0	-7.4	—
V その他の医業・介護関連収益	14,184	29,217	3.5	5.4	106.0	—	86,718	—	71.1	—	31,224	21,164	8.9	8.3	-32.2
VI その他の医業・介護関連費用	8,465	18,370	2.1	3.4	117.0	—	20,306	—	16.7	—	11,532	6,073	3.3	2.4	-47.3
VII 総損益差額(Ⅳ＋Ⅴ－Ⅵ)	-6,566	-11,286	-1.6	-2.1	—	—	2,551	—	2.1	—	-12,034	-3,794	-3.4	-1.5	—
VIII 税金	—	—	—	—	—	—	—	—	—	—	—	—	—	—	—
IX 税引後の総損益差額(VII－Ⅷ)	—	—	—	—	—	—	—	—	—	—	—	—	—	—	—
施設数	77	143	—	—	—	—	1	—	—	—	132	210	—	—	—
平均病床数	262	317	—	—	—	—	350	—	—	—	249	193	—	—	—

(注) 42～46頁における「19年6月」の数値は、介護保険事業に係る収入のない医療機関の集計である。同じく「21年6月」の数値は、医療・介護収益に占める介護収益の割合が2%未満の医療機関(集計)である。

## 一般病院(全体) (集計1)

(1施設当たり損益)

	一般病院														
	13 対 1					15 対 1					特別入院基本料				
	金額		構成比率		金額の	金額		構成比率		金額の	金額		構成比率		金額の
	19年6月	21年6月	19年6月	21年6月	伸び率	19年6月	21年6月	19年6月	21年6月	伸び率	19年6月	21年6月	19年6月	21年6月	伸び率
	千円	千円	%	%	%	千円	千円	%	%	%	千円	千円	%	%	%
I 医業収益	132,888	131,121	100.0	99.8	-1.3	99,533	123,683	100.0	99.9	24.3	68,590	57,722	100.0	100.0	-15.8
1. 入院診療収益	83,169	86,453	62.6	65.8	3.9	72,252	86,949	72.6	70.2	20.3	36,625	41,062	53.4	71.1	12.1
2. 特別の療養環境収益	1,734	1,779	1.3	1.4	2.6	904	1,346	0.9	1.1	48.9	184	339	0.3	0.6	84.2
3. 外来診療収益	42,583	38,339	32.0	29.2	-10.0	24,866	30,084	25.0	24.3	21.0	30,609	14,861	44.6	25.7	-51.4
4. その他の医業収益	5,403	4,550	4.1	3.5	-15.8	1,512	5,304	1.5	4.3	250.8	1,173	1,460	1.7	2.5	24.5
II 介護収益	—	253	—	0.2	—	—	96	—	0.1	—	—	0	—	0.0	—
III 医業・介護費用	132,935	139,363	100.0	106.1	4.8	102,527	117,211	103.0	94.7	14.3	68,929	59,252	100.5	102.7	-14.0
1. 給与費	68,792	79,801	51.8	60.7	16.0	60,041	64,680	60.3	52.3	7.7	37,281	38,544	54.4	66.8	3.4
2. 医薬品費	17,210	16,846	13.0	12.8	-2.1	11,779	13,314	11.8	10.8	13.0	7,873	4,870	11.5	8.4	-38.1
3. 給食用材料費	1,136	1,351	0.9	1.0	18.9	1,586	2,394	1.6	1.9	50.9	1,184	950	1.7	1.6	-19.8
4. 診療材料費・医療消耗器具備品費	9,210	10,352	6.9	7.9	12.4	4,550	6,550	4.6	5.3	44.0	3,557	1,471	5.2	2.5	-58.6
5. 委託費	8,710	8,418	6.6	6.4	-3.4	5,602	7,139	5.6	5.8	27.4	2,987	2,787	4.4	4.8	-6.7
6. 減価償却費	8,556	5,944	6.4	4.5	-30.5	4,218	4,645	4.2	3.8	10.1	3,571	2,122	5.2	3.7	-40.6
（再掲）建物減価償却費	2,634	2,603	2.0	2.0	-1.2	1,912	2,411	1.9	1.9	26.1	1,641	1,336	2.4	2.3	-18.6
（再掲）医療機器減価償却費	4,489	1,975	3.4	1.5	-56.0	1,090	985	1.1	0.8	-9.6	665	375	1.0	0.6	-43.6
7. 設備関係費	8,242	5,688	6.2	4.3	-31.0	4,532	5,783	4.6	4.7	27.6	4,509	3,366	6.6	5.8	-25.3
8. 経費	10,060	9,168	7.6	7.0	-8.9	8,779	11,295	8.8	9.1	28.7	7,226	5,213	10.5	9.0	-27.9
9. その他の医業費用	1,018	1,796	0.8	1.4	76.4	1,440	1,412	1.4	1.1	-1.9	741	-71	1.1	-0.1	-109.6
IV 損益差額（I＋II－III）	-46	-7,990	-0.0	-6.1	—	-2,993	6,568	-3.0	5.3	—	-339	-1,530	-0.5	-2.7	—
V その他の医業・介護関連収益	3,532	7,865	2.7	6.0	122.7	3,370	4,569	3.4	3.7	35.6	805	2,295	1.2	4.0	185.1
VI その他の医業・介護関連費用	2,544	2,864	1.9	2.2	12.6	2,538	5,664	2.5	4.6	123.2	1,900	707	2.8	1.2	-62.8
VII 総損益差額（IV＋V－VI）	943	-2,989	0.7	-2.3	—	-2,162	5,473	-2.2	4.4	—	-1,435	58	-2.1	0.1	—
VIII 税金	—	—	—	—	—	—	—	—	—	—	—	—	—	—	—
IX 税引後の総損益差額（VII－VIII）	—	—	—	—	—	—	—	—	—	—	—	—	—	—	—
施設数	52	37	—	—	—	85	86	—	—	—	14	10	—	—	—
平均病床数	127	136	—	—	—	139	142	—	—	—	68	65	—	—	—

一般病院（参考）国公立を除く（集計1）

（1施設当たり損益）

	(参考)国公立を除く														
	7 対 1					準 7 対 1					10 対 1				
	金額		構成比率		金額の	金額		構成比率		金額の	金額		構成比率		金額の
	19年6月	21年6月	19年6月	21年6月	伸び率	19年6月	21年6月	19年6月	21年6月	伸び率	19年6月	21年6月	19年6月	21年6月	伸び率
	千円	千円	%	%	%	千円	千円	%	%	%	千円	千円	%	%	%
I 医業収益	385,166	<b>518,747</b>	100.0	<b>99.9</b>	34.7	—	—	—	—	—	237,556	<b>198,180</b>	100.0	<b>99.8</b>	-16.6
1. 入院診療収益	262,258	<b>344,006</b>	68.1	<b>66.3</b>	31.2	—	—	—	—	—	146,352	<b>120,238</b>	61.6	<b>60.6</b>	-17.8
2. 特別の療養環境収益	6,176	<b>8,649</b>	1.6	<b>1.7</b>	40.0	—	—	—	—	—	3,552	<b>3,110</b>	1.5	<b>1.6</b>	-12.4
3. 外来診療収益	107,144	<b>147,679</b>	27.8	<b>28.4</b>	37.8	—	—	—	—	—	79,704	<b>66,888</b>	33.6	<b>33.7</b>	-16.1
4. その他の医業収益	9,588	<b>18,414</b>	2.5	<b>3.5</b>	92.1	—	—	—	—	—	7,949	<b>7,944</b>	3.3	<b>4.0</b>	-0.1
II 介護収益	—	<b>451</b>	—	<b>0.1</b>	—	—	—	—	—	—	—	<b>343</b>	—	<b>0.2</b>	—
III 医業・介護費用	390,133	<b>524,931</b>	101.3	<b>101.1</b>	34.6	—	—	—	—	—	237,207	<b>205,008</b>	99.9	<b>103.3</b>	-13.6
1. 給与費	202,184	<b>269,977</b>	52.5	<b>52.0</b>	33.5	—	—	—	—	—	120,757	<b>104,985</b>	50.8	<b>52.9</b>	-13.1
2. 医薬品費	55,704	<b>76,298</b>	14.5	<b>14.7</b>	37.0	—	—	—	—	—	38,982	<b>29,173</b>	16.4	<b>14.7</b>	-25.2
3. 給食用材料費	3,033	<b>3,077</b>	0.8	<b>0.6</b>	1.5	—	—	—	—	—	2,020	<b>1,624</b>	0.9	<b>0.8</b>	-19.6
4. 診療材料費・医療消耗器具備品費	41,348	<b>55,196</b>	10.7	<b>10.6</b>	33.5	—	—	—	—	—	23,122	<b>17,261</b>	9.7	<b>8.7</b>	-25.3
5. 委託費	25,451	<b>32,540</b>	6.6	<b>6.3</b>	27.9	—	—	—	—	—	13,342	<b>10,865</b>	5.6	<b>5.5</b>	-18.6
6. 減価償却費	19,976	<b>27,060</b>	5.2	<b>5.2</b>	35.5	—	—	—	—	—	11,421	<b>9,194</b>	4.8	<b>4.6</b>	-19.5
(再掲)建物減価償却費	5,748	<b>8,434</b>	1.5	<b>1.6</b>	46.7	—	—	—	—	—	4,772	<b>4,080</b>	2.0	<b>2.1</b>	-14.5
(再掲)医療機器減価償却費	7,587	<b>9,235</b>	2.0	<b>1.8</b>	21.7	—	—	—	—	—	3,833	<b>3,037</b>	1.6	<b>1.5</b>	-20.8
7. 設備関係費	16,310	<b>19,421</b>	4.2	<b>3.7</b>	19.1	—	—	—	—	—	9,706	<b>14,027</b>	4.1	<b>7.1</b>	44.5
8. 経費	21,402	<b>33,049</b>	5.6	<b>6.4</b>	54.4	—	—	—	—	—	16,589	<b>16,135</b>	7.0	<b>8.1</b>	-2.7
9. その他の医業費用	4,725	<b>8,311</b>	1.2	<b>1.6</b>	75.9	—	—	—	—	—	1,269	<b>1,745</b>	0.5	<b>0.9</b>	37.5
IV 損益差額(Ⅰ＋Ⅱ－Ⅲ)	-4,967	<b>-5,733</b>	-1.3	<b>-1.1</b>	—	—	—	—	—	—	349	<b>-6,485</b>	0.1	<b>-3.3</b>	—
V その他の医業・介護関連収益	8,596	<b>11,841</b>	2.2	<b>2.3</b>	37.8	—	—	—	—	—	8,043	<b>4,074</b>	3.4	<b>2.1</b>	-49.3
VI その他の医業・介護関連費用	7,813	<b>14,882</b>	2.0	<b>2.9</b>	90.5	—	—	—	—	—	4,382	<b>3,508</b>	1.8	<b>1.8</b>	-19.9
VII 総損益差額(Ⅳ＋Ⅴ－Ⅵ)	-4,184	<b>-8,773</b>	-1.1	<b>-1.7</b>	—	—	—	—	—	—	4,010	<b>-5,919</b>	1.7	<b>-3.0</b>	—
VIII 税金	—	—	—	—	—	—	—	—	—	—	—	—	—	—	—
IX 税引後の総損益差額(VII－Ⅷ)	—	—	—	—	—	—	—	—	—	—	—	—	—	—	—
施設数	65	<b>104</b>	—	—	—	—	<b>0</b>	—	—	—	76	<b>146</b>	—	—	—
平均病床数	238	<b>288</b>	—	—	—	—	—	—	—	—	161	<b>145</b>	—	—	—

## 一般病院（参考）国公立を除く（集計1）

（1施設当たり損益）

	（参考）国公立を除く														
	13 対 1					15 対 1					特別入院基本料				
	金額		構成比率		金額の	金額		構成比率		金額の	金額		構成比率		金額の
	19年6月	21年6月	19年6月	21年6月	伸び率	19年6月	21年6月	19年6月	21年6月	伸び率	19年6月	21年6月	19年6月	21年6月	伸び率
	千円	千円	%	%	%	千円	千円	%	%	%	千円	千円	%	%	%
I 医業収益	138,996	127,938	100.0	100.0	-8.0	86,332	126,606	100.0	99.9	46.7	68,590	71,978	100.0	100.0	4.9
1. 入院診療収益	87,059	85,953	62.6	67.2	-1.3	60,167	88,843	69.7	70.1	47.7	36,625	52,675	53.4	73.2	43.8
2. 特別の療養環境収益	1,977	1,524	1.4	1.2	-22.9	684	1,477	0.8	1.2	115.9	184	484	0.3	0.7	163.0
3. 外来診療収益	44,999	36,730	32.4	28.7	-18.4	23,921	30,388	27.7	24.0	27.0	30,609	17,167	44.6	23.9	-43.9
4. その他の医業収益	4,960	3,732	3.6	2.9	-24.8	1,561	5,897	1.8	4.7	277.8	1,173	1,651	1.7	2.3	40.8
II 介護収益	—	8	—	0.0	—	—	92	—	0.1	—	—	0	—	0.0	—
III 医業・介護費用	134,926	129,303	97.1	101.1	-4.2	87,580	116,426	101.4	91.9	32.9	68,929	69,776	100.5	96.9	1.2
1. 給与費	68,109	74,055	49.0	57.9	8.7	51,061	63,363	59.1	50.0	24.1	37,281	45,308	54.4	62.9	21.5
2. 医薬品費	17,662	15,321	12.7	12.0	-13.3	10,132	13,578	11.7	10.7	34.0	7,873	5,647	11.5	7.8	-28.3
3. 給食用材料費	1,184	1,481	0.9	1.2	25.1	1,325	2,550	1.5	2.0	92.5	1,184	1,187	1.7	1.6	0.3
4. 診療材料費・医療消耗器具備品費	9,858	11,148	7.1	8.7	13.1	3,959	6,600	4.6	5.2	66.7	3,557	1,383	5.2	1.9	-61.1
5. 委託費	8,616	7,012	6.2	5.5	-18.6	5,068	7,115	5.9	5.6	40.4	2,987	2,853	4.4	4.0	-4.5
6. 減価償却費	8,290	4,576	6.0	3.6	-44.8	3,349	3,962	3.9	3.1	18.3	3,571	2,414	5.2	3.4	-32.4
（再掲）建物減価償却費	2,412	1,747	1.7	1.4	-27.6	1,476	1,879	1.7	1.5	27.3	1,641	1,454	2.4	2.0	-11.4
（再掲）医療機器減価償却費	4,656	1,694	3.3	1.3	-63.6	897	859	1.0	0.7	-4.2	665	372	1.0	0.5	-44.1
7. 設備関係費	9,589	5,941	6.9	4.6	-38.0	4,013	6,408	4.6	5.1	59.7	4,509	4,434	6.6	6.2	-1.7
8. 経費	10,548	8,867	7.6	6.9	-15.9	8,037	11,237	9.3	8.9	39.8	7,226	6,692	10.5	9.3	-7.4
9. その他の医業費用	1,071	903	0.8	0.7	-15.7	635	1,612	0.7	1.3	153.9	741	-143	1.1	-0.2	-119.3
IV 損益差額（I＋II－III）	4,070	-1,357	2.9	-1.1	—	-1,247	10,272	-1.4	8.1	—	-339	2,203	-0.5	3.1	—
V その他の医業・介護関連収益	2,205	2,806	1.6	2.2	27.3	2,520	3,598	2.9	2.8	42.8	805	551	1.2	0.8	-31.6
VI その他の医業・介護関連費用	2,336	2,232	1.7	1.7	-4.5	1,972	5,723	2.3	4.5	190.2	1,900	898	2.8	1.2	-52.7
VII 総損益差額（IV＋V－VI）	3,938	-784	2.8	-0.6	—	-700	8,148	-0.8	6.4	—	-1,435	1,857	-2.1	2.6	—
VIII 税金	—	—	—	—	—	—	—	—	—	—	—	—	—	—	—
IX 税引後の総損益差額（VII－VIII）	—	—	—	—	—	—	—	—	—	—	—	—	—	—	—
施設数	42	24	—	—	—	76	75	—	—	—	14	7	—	—	—
平均病床数	127	132	—	—	—	123	146	—	—	—	68	71	—	—	—

特定機能病院（集計1）

（1施設当たり損益）

	特定機能病院										(参考)国公立を除く									
	7 対 1					10 対 1					7 対 1					10 対 1				
	金額		構成比率		金額の	金額		構成比率		金額の	金額		構成比率		金額の	金額		構成比率		金額の
	19年6月	21年6月	19年6月	21年6月	伸び率	19年6月	21年6月	19年6月	21年6月	伸び率	19年6月	21年6月	19年6月	21年6月	伸び率	19年6月	21年6月	19年6月	21年6月	伸び率
	千円	千円	%	%	%	千円	千円	%	%	%	千円	千円	%	%	%	千円	千円	%	%	%
I 医業収益	1,751,804	<b>1,921,767</b>	100.0	<b>100.0</b>	9.7	1,510,127	<b>1,489,496</b>	100.0	<b>100.0</b>	-1.4	2,144,833	<b>2,414,296</b>	100.0	<b>100.0</b>	12.6	1,866,534	<b>1,897,809</b>	100.0	<b>100.0</b>	1.7
1. 入院診療収益	1,232,318	<b>1,338,915</b>	70.3	<b>69.7</b>	8.7	1,069,684	<b>1,030,872</b>	70.8	<b>69.2</b>	-3.6	1,394,260	<b>1,556,994</b>	65.0	<b>64.5</b>	11.7	1,237,262	<b>1,150,934</b>	66.3	<b>60.6</b>	-7.0
2. 特別の療養環境収益	48,840	<b>40,588</b>	2.8	<b>2.1</b>	-16.9	27,454	<b>31,285</b>	1.8	<b>2.1</b>	14.0	95,127	<b>84,313</b>	4.4	<b>3.5</b>	-11.4	53,011	<b>112,486</b>	2.8	<b>5.9</b>	112.2
3. 外来診療収益	456,318	<b>523,191</b>	26.0	<b>27.2</b>	14.7	403,987	<b>392,914</b>	26.8	<b>26.4</b>	-2.7	632,350	<b>742,229</b>	29.5	<b>30.7</b>	17.4	563,899	<b>472,109</b>	30.2	<b>24.9</b>	-16.3
4. その他の医業収益	14,328	<b>19,072</b>	0.8	<b>1.0</b>	33.1	9,003	<b>34,424</b>	0.6	<b>2.3</b>	282.4	23,096	<b>30,761</b>	1.1	<b>1.3</b>	33.2	12,363	<b>162,279</b>	0.7	<b>8.6</b>	1,212.6
II 介護収益	—	<b>15</b>	—	<b>0.0</b>	—	—	<b>0</b>	—	<b>0.0</b>	—	—	<b>43</b>	—	<b>0.0</b>	—	—	<b>0</b>	—	<b>0.0</b>	—
III 医業・介護費用	1,864,001	<b>2,038,268</b>	106.4	<b>106.1</b>	9.3	1,731,620	<b>1,562,585</b>	114.7	<b>104.9</b>	-9.8	2,112,106	<b>2,436,687</b>	98.5	<b>100.9</b>	15.4	1,965,033	<b>1,865,868</b>	105.3	<b>98.3</b>	-5.0
1. 給与費	839,134	<b>904,341</b>	47.9	<b>47.1</b>	7.8	790,546	<b>716,971</b>	52.3	<b>48.1</b>	-9.3	964,848	<b>1,121,438</b>	45.0	<b>46.4</b>	16.2	941,352	<b>931,518</b>	50.4	<b>49.1</b>	-1.0
2. 医薬品費	356,934	<b>395,642</b>	20.4	<b>20.6</b>	10.8	349,420	<b>368,882</b>	23.1	<b>24.8</b>	5.6	430,004	<b>469,533</b>	20.0	<b>19.4</b>	9.2	450,044	<b>431,005</b>	24.1	<b>22.7</b>	-4.2
3. 給食用材料費	7,742	<b>7,926</b>	0.4	<b>0.4</b>	2.4	7,500	<b>7,759</b>	0.5	<b>0.5</b>	3.5	13,032	<b>12,536</b>	0.6	<b>0.5</b>	-3.8	11,634	<b>8,175</b>	0.6	<b>0.4</b>	-29.7
4. 診療材料費・医療消耗器具備品費	224,838	<b>262,585</b>	12.8	<b>13.7</b>	16.8	210,710	<b>202,738</b>	14.0	<b>13.6</b>	-3.8	236,330	<b>303,785</b>	11.0	<b>12.6</b>	28.5	235,676	<b>212,569</b>	12.6	<b>11.2</b>	-9.8
5. 委託費	112,086	<b>132,986</b>	6.4	<b>6.9</b>	18.6	94,776	<b>80,019</b>	6.3	<b>5.4</b>	-15.6	134,785	<b>169,983</b>	6.3	<b>7.0</b>	26.1	97,749	<b>77,491</b>	5.2	<b>4.1</b>	-20.7
6. 減価償却費	161,684	<b>162,295</b>	9.2	<b>8.4</b>	0.4	128,293	<b>81,457</b>	8.5	<b>5.5</b>	-36.5	142,256	<b>139,299</b>	6.6	<b>5.8</b>	-2.1	94,814	<b>129,000</b>	5.1	<b>6.8</b>	36.1
(再掲)建物減価償却費	57,916	<b>47,585</b>	3.3	<b>2.5</b>	-17.8	37,315	<b>18,288</b>	2.5	<b>1.2</b>	-51.0	75,570	<b>62,560</b>	3.5	<b>2.6</b>	-17.2	43,798	<b>74,650</b>	2.3	<b>3.9</b>	70.4
(再掲)医療機器減価償却費	64,321	<b>76,359</b>	3.7	<b>4.0</b>	18.7	57,302	<b>47,161</b>	3.8	<b>3.2</b>	-17.7	55,965	<b>63,238</b>	2.6	<b>2.6</b>	13.0	45,273	<b>53,955</b>	2.4	<b>2.8</b>	19.2
7. 設備関係費	73,761	<b>76,042</b>	4.2	<b>4.0</b>	3.1	65,811	<b>50,802</b>	4.4	<b>3.4</b>	-22.8	84,275	<b>93,779</b>	3.9	<b>3.9</b>	11.3	63,326	<b>49,867</b>	3.4	<b>2.6</b>	-21.3
8. 経費	80,714	<b>89,529</b>	4.6	<b>4.7</b>	10.9	69,615	<b>47,839</b>	4.6	<b>3.2</b>	-31.3	93,143	<b>114,906</b>	4.3	<b>4.8</b>	23.4	60,800	<b>26,243</b>	3.3	<b>1.4</b>	-56.8
9. その他の医業費用	7,108	<b>6,922</b>	0.4	<b>0.4</b>	-2.6	14,948	<b>6,119</b>	1.0	<b>0.4</b>	-59.1	13,434	<b>11,428</b>	0.6	<b>0.5</b>	-14.9	9,638	<b>0</b>	0.5	<b>0.0</b>	-100.0
IV 損益差額(I+II-III)	-112,196	<b>-116,486</b>	-6.4	<b>-6.1</b>	—	-221,493	<b>-73,089</b>	-14.7	<b>-4.9</b>	—	32,727	<b>-22,348</b>	1.5	<b>-0.9</b>	—	-98,499	<b>31,941</b>	-5.3	<b>1.7</b>	—
V その他の医業・介護関連収益	98,587	<b>184,038</b>	5.6	<b>9.6</b>	86.7	141,241	<b>104,673</b>	9.4	<b>7.0</b>	-25.9	49,707	<b>70,130</b>	2.3	<b>2.9</b>	41.1	65,647	<b>16,762</b>	3.5	<b>0.9</b>	-74.5
VI その他の医業・介護関連費用	62,564	<b>41,005</b>	3.6	<b>2.1</b>	-34.5	45,357	<b>14,852</b>	3.0	<b>1.0</b>	-67.3	47,092	<b>14,748</b>	2.2	<b>0.6</b>	-68.7	10,746	<b>0</b>	0.6	<b>0.0</b>	-100.0
VII 総損益差額(IV+V-VI)	-76,173	<b>26,547</b>	-4.3	<b>1.4</b>	—	-125,608	<b>16,732</b>	-8.3	<b>1.1</b>	—	35,342	<b>33,034</b>	1.6	<b>1.4</b>	—	-43,598	<b>48,702</b>	-2.3	<b>2.6</b>	—
VIII 税金	—	—	—	—	—	—	—	—	—	—	—	—	—	—	—	—	—	—	—	—
IX 税引後の総損益差額(VII-VIII)	—	—	—	—	—	—	—	—	—	—	—	—	—	—	—	—	—	—	—	—
施設数	38	<b>63</b>	—	—	—	31	<b>6</b>	—	—	—	16	<b>22</b>	—	—	—	10	<b>1</b>	—	—	—
平均病床数	889	<b>883</b>	—	—	—	836	<b>806</b>	—	—	—	1,006	<b>1,059</b>	—	—	—	1,011	<b>1,154</b>	—	—	—



### (3) 一般病院 病床規模別の損益状況

一般病院(全体) (集計1)

(1施設当たり損益)

	20～49床					50～99床					100～199床					200～299床				
	金額		構成比率		金額の 伸び率	金額		構成比率		金額の 伸び率	金額		構成比率		金額の 伸び率	金額		構成比率		金額の 伸び率
	19年6月	21年6月	19年6月	21年6月		19年6月	21年6月	19年6月	21年6月		19年6月	21年6月	19年6月	21年6月		19年6月	21年6月	19年6月	21年6月	
	千円	千円	%	%	%	千円	千円	%	%	%	千円	千円	%	%	%	千円	千円	%	%	%
I 医業収益	49,021	<b>55,781</b>	100.0	<b>99.9</b>	13.8	79,610	<b>75,396</b>	100.0	<b>99.9</b>	-5.3	143,135	<b>167,588</b>	100.0	<b>99.8</b>	17.1	254,119	<b>310,476</b>	100.0	<b>99.9</b>	22.2
1. 入院診療収益	26,209	<b>26,070</b>	53.5	<b>46.7</b>	-0.5	46,443	<b>45,801</b>	58.3	<b>60.7</b>	-1.4	96,151	<b>106,217</b>	67.2	<b>63.3</b>	10.5	179,744	<b>203,493</b>	70.7	<b>65.5</b>	13.2
2. 特別の療養環境収益	513	<b>754</b>	1.0	<b>1.4</b>	47.0	840	<b>1,094</b>	1.1	<b>1.4</b>	30.2	1,938	<b>2,196</b>	1.4	<b>1.3</b>	13.3	2,810	<b>3,956</b>	1.1	<b>1.3</b>	40.8
3. 外来診療収益	21,048	<b>27,317</b>	42.9	<b>48.9</b>	29.8	30,357	<b>25,422</b>	38.1	<b>33.7</b>	-16.3	39,671	<b>52,150</b>	27.7	<b>31.1</b>	31.5	66,225	<b>85,023</b>	26.1	<b>27.3</b>	28.4
4. その他の医業収益	1,251	<b>1,640</b>	2.6	<b>2.9</b>	31.1	1,970	<b>3,079</b>	2.5	<b>4.1</b>	56.3	5,376	<b>7,025</b>	3.8	<b>4.2</b>	30.7	5,339	<b>18,005</b>	2.1	<b>5.8</b>	237.2
II 介護収益	—	<b>54</b>	—	<b>0.1</b>	—	—	<b>98</b>	—	<b>0.1</b>	—	—	<b>317</b>	—	<b>0.2</b>	—	—	<b>397</b>	—	<b>0.1</b>	—
III 医業・介護費用	48,315	<b>59,920</b>	98.6	<b>107.3</b>	24.0	80,835	<b>77,771</b>	101.5	<b>103.0</b>	-3.8	146,159	<b>174,472</b>	102.1	<b>103.9</b>	19.4	265,191	<b>324,243</b>	104.4	<b>104.3</b>	22.3
1. 給与費	26,202	<b>31,955</b>	53.5	<b>57.2</b>	22.0	44,351	<b>43,313</b>	55.7	<b>57.4</b>	-2.3	82,265	<b>96,846</b>	57.5	<b>57.7</b>	17.7	130,996	<b>165,863</b>	51.5	<b>53.4</b>	26.6
2. 医薬品費	6,122	<b>6,438</b>	12.5	<b>11.5</b>	5.2	10,197	<b>8,811</b>	12.8	<b>11.7</b>	-13.6	16,611	<b>20,030</b>	11.6	<b>11.9</b>	20.6	35,579	<b>42,553</b>	14.0	<b>13.7</b>	19.6
3. 給食用材料費	538	<b>573</b>	1.1	<b>1.0</b>	6.5	831	<b>888</b>	1.0	<b>1.2</b>	6.9	1,382	<b>1,621</b>	1.0	<b>1.0</b>	17.3	2,511	<b>2,451</b>	1.0	<b>0.8</b>	-2.4
4. 診療材料費・医療消耗器具備品費	2,939	<b>3,098</b>	6.0	<b>5.5</b>	5.4	6,431	<b>4,929</b>	8.1	<b>6.5</b>	-23.4	10,713	<b>13,185</b>	7.5	<b>7.9</b>	23.1	21,912	<b>28,275</b>	8.6	<b>9.1</b>	29.0
5. 委託費	2,920	<b>3,192</b>	6.0	<b>5.7</b>	9.3	4,637	<b>4,992</b>	5.8	<b>6.6</b>	7.7	8,664	<b>10,802</b>	6.1	<b>6.4</b>	24.7	17,813	<b>19,879</b>	7.0	<b>6.4</b>	11.6
6. 減価償却費	2,182	<b>2,143</b>	4.5	<b>3.8</b>	-1.8	2,964	<b>3,335</b>	3.7	<b>4.4</b>	12.5	7,211	<b>8,299</b>	5.0	<b>4.9</b>	15.1	16,778	<b>16,501</b>	6.6	<b>5.3</b>	-1.7
(再掲)建物減価償却費	1,096	<b>960</b>	2.2	<b>1.7</b>	-12.4	1,326	<b>1,666</b>	1.7	<b>2.2</b>	25.6	3,362	<b>3,785</b>	2.3	<b>2.3</b>	12.6	5,916	<b>6,612</b>	2.3	<b>2.1</b>	11.8
(再掲)医療機器減価償却費	553	<b>573</b>	1.1	<b>1.0</b>	3.6	958	<b>997</b>	1.2	<b>1.3</b>	4.1	2,312	<b>2,883</b>	1.6	<b>1.7</b>	24.7	8,056	<b>5,682</b>	3.2	<b>1.8</b>	-29.5
7. 設備関係費	2,493	<b>3,614</b>	5.1	<b>6.5</b>	45.0	4,253	<b>3,667</b>	5.3	<b>4.9</b>	-13.8	6,595	<b>7,292</b>	4.6	<b>4.3</b>	10.6	13,210	<b>25,214</b>	5.2	<b>8.1</b>	90.9
8. 経費	4,720	<b>8,609</b>	9.6	<b>15.4</b>	82.4	6,524	<b>7,448</b>	8.2	<b>9.9</b>	14.2	11,089	<b>13,710</b>	7.7	<b>8.2</b>	23.6	21,976	<b>20,579</b>	8.6	<b>6.6</b>	-6.4
9. その他の医業費用	199	<b>297</b>	0.4	<b>0.5</b>	49.2	646	<b>387</b>	0.8	<b>0.5</b>	-40.1	1,631	<b>2,687</b>	1.1	<b>1.6</b>	64.7	4,416	<b>2,928</b>	1.7	<b>0.9</b>	-33.7
IV 損益差額(I + II - III)	705	<b>-4,085</b>	1.4	<b>-7.3</b>	—	-1,225	<b>-2,277</b>	-1.5	<b>-3.0</b>	—	-3,024	<b>-6,567</b>	-2.1	<b>-3.9</b>	—	-11,072	<b>-13,370</b>	-4.4	<b>-4.3</b>	—
V その他の医業・介護関連収益	1,711	<b>1,948</b>	3.5	<b>3.5</b>	13.9	2,154	<b>2,472</b>	2.7	<b>3.3</b>	14.8	4,709	<b>9,260</b>	3.3	<b>5.5</b>	96.6	7,554	<b>16,752</b>	3.0	<b>5.4</b>	121.8
VI その他の医業・介護関連費用	917	<b>833</b>	1.9	<b>1.5</b>	-9.2	1,409	<b>1,966</b>	1.8	<b>2.6</b>	39.5	3,575	<b>3,693</b>	2.5	<b>2.2</b>	3.3	6,304	<b>8,231</b>	2.5	<b>2.6</b>	30.6
VII 総損益差額(IV + V - VI)	1,499	<b>-2,970</b>	3.1	<b>-5.3</b>	—	-480	<b>-1,770</b>	-0.6	<b>-2.3</b>	—	-1,890	<b>-999</b>	-1.3	<b>-0.6</b>	—	-9,822	<b>-4,849</b>	-3.9	<b>-1.6</b>	—
VIII 税金	—	—	—	—	—	—	—	—	—	—	—	—	—	—	—	—	—	—	—	—
IX 税引後の総損益差額(VII - VIII)	—	—	—	—	—	—	—	—	—	—	—	—	—	—	—	—	—	—	—	—
施設数	56	<b>53</b>	—	—	—	118	<b>137</b>	—	—	—	107	<b>153</b>	—	—	—	38	<b>62</b>	—	—	—
平均病床数	37	<b>39</b>	—	—	—	70	<b>71</b>	—	—	—	143	<b>147</b>	—	—	—	239	<b>244</b>	—	—	—

(注) 47～50頁における「19年6月」の数値は、介護保険事業に係わる収入のない医療機関の集計である。同じく「21年6月」の数値は、医療・介護収益に占める介護収益の割合が2%未満の医療機関の集計である。

## 一般病院(全体) (集計1)

(1施設当たり損益)

	300～499床					500床以上					全 体				
	金額		構成比率		金額の 伸び率	金額		構成比率		金額の 伸び率	金額		構成比率		金額の 伸び率
	19年6月	21年6月	19年6月	21年6月		19年6月	21年6月	19年6月	21年6月		19年6月	21年6月	19年6月	21年6月	
	千円	千円	%	%	%	千円	千円	%	%	%	千円	千円	%	%	%
I 医業収益	490,319	<b>493,045</b>	100.0	<b>99.9</b>	0.6	986,770	<b>1,045,168</b>	100.0	<b>100.0</b>	5.9	236,929	<b>278,535</b>	100.0	<b>99.9</b>	17.6
1. 入院診療収益	339,954	<b>342,008</b>	69.3	<b>69.3</b>	0.6	696,488	<b>731,804</b>	70.6	<b>70.0</b>	5.1	161,115	<b>186,766</b>	68.0	<b>67.0</b>	15.9
2. 特別の療養環境収益	5,753	<b>6,445</b>	1.2	<b>1.3</b>	12.0	13,869	<b>14,549</b>	1.4	<b>1.4</b>	4.9	2,956	<b>3,730</b>	1.2	<b>1.3</b>	26.2
3. 外来診療収益	133,524	<b>127,512</b>	27.2	<b>25.8</b>	-4.5	257,043	<b>276,597</b>	26.0	<b>26.5</b>	7.6	67,123	<b>78,239</b>	28.3	<b>28.1</b>	16.6
4. その他の医業収益	11,087	<b>17,080</b>	2.3	<b>3.5</b>	54.1	19,370	<b>22,218</b>	2.0	<b>2.1</b>	14.7	5,735	<b>9,800</b>	2.4	<b>3.5</b>	70.9
II 介護収益	—	<b>283</b>	—	<b>0.1</b>	—	—	<b>341</b>	—	<b>0.0</b>	—	—	<b>242</b>	—	<b>0.1</b>	—
III 医業・介護費用	519,158	<b>521,605</b>	105.9	<b>105.7</b>	0.5	#####	<b>1,083,676</b>	109.4	<b>103.7</b>	0.4	250,087	<b>291,271</b>	105.6	<b>104.5</b>	16.5
1. 給与費	268,249	<b>277,923</b>	54.7	<b>56.3</b>	3.6	546,255	<b>536,497</b>	55.4	<b>51.3</b>	-1.8	130,499	<b>152,765</b>	55.1	<b>54.8</b>	17.1
2. 医薬品費	75,040	<b>67,266</b>	15.3	<b>13.6</b>	-10.4	166,026	<b>176,322</b>	16.8	<b>16.9</b>	6.2	34,886	<b>39,393</b>	14.7	<b>14.1</b>	12.9
3. 給食用材料費	5,029	<b>4,067</b>	1.0	<b>0.8</b>	-19.1	7,919	<b>7,748</b>	0.8	<b>0.7</b>	-2.2	2,254	<b>2,361</b>	1.0	<b>0.8</b>	4.7
4. 診療材料費・医療消耗器具備品費	51,300	<b>48,477</b>	10.5	<b>9.8</b>	-5.5	116,541	<b>127,182</b>	11.8	<b>12.2</b>	9.1	23,352	<b>27,276</b>	9.9	<b>9.8</b>	16.8
5. 委託費	33,925	<b>34,714</b>	6.9	<b>7.0</b>	2.3	76,861	<b>72,578</b>	7.8	<b>6.9</b>	-5.6	16,383	<b>18,880</b>	6.9	<b>6.8</b>	15.2
6. 減価償却費	29,538	<b>28,154</b>	6.0	<b>5.7</b>	-4.7	63,632	<b>68,986</b>	6.4	<b>6.6</b>	8.4	13,710	<b>15,798</b>	5.8	<b>5.7</b>	15.2
(再掲)建物減価償却費	11,632	<b>11,499</b>	2.4	<b>2.3</b>	-1.1	26,802	<b>23,885</b>	2.7	<b>2.3</b>	-10.9	5,670	<b>6,296</b>	2.4	<b>2.3</b>	11.0
(再掲)医療機器減価償却費	11,272	<b>9,958</b>	2.3	<b>2.0</b>	-11.7	24,769	<b>29,662</b>	2.5	<b>2.8</b>	19.8	5,217	<b>5,904</b>	2.2	<b>2.1</b>	13.2
7. 設備関係費	17,527	<b>19,620</b>	3.6	<b>4.0</b>	11.9	36,747	<b>34,412</b>	3.7	<b>3.3</b>	-6.4	9,835	<b>12,449</b>	4.2	<b>4.5</b>	26.6
8. 経費	33,455	<b>35,126</b>	6.8	<b>7.1</b>	5.0	58,762	<b>52,071</b>	6.0	<b>5.0</b>	-11.4	16,830	<b>19,375</b>	7.1	<b>7.0</b>	15.1
9. その他の医業費用	5,095	<b>6,258</b>	1.0	<b>1.3</b>	22.8	6,948	<b>7,881</b>	0.7	<b>0.8</b>	13.4	2,337	<b>2,973</b>	1.0	<b>1.1</b>	27.2
IV 損益差額(I + II - III)	-28,840	<b>-28,277</b>	-5.9	<b>-5.7</b>	—	-92,922	<b>-38,166</b>	-9.4	<b>-3.7</b>	—	-13,158	<b>-12,494</b>	-5.6	<b>-4.5</b>	—
V その他の医業・介護関連収益	30,868	<b>36,439</b>	6.3	<b>7.4</b>	18.0	90,695	<b>70,791</b>	9.2	<b>6.8</b>	-21.9	14,030	<b>17,526</b>	5.9	<b>6.3</b>	24.9
VI その他の医業・介護関連費用	15,283	<b>15,940</b>	3.1	<b>3.2</b>	4.3	26,828	<b>38,112</b>	2.7	<b>3.6</b>	42.1	6,344	<b>8,447</b>	2.7	<b>3.0</b>	33.1
VII 総損益差額(IV + V - VI)	-13,255	<b>-7,777</b>	-2.7	<b>-1.6</b>	—	-29,055	<b>-5,488</b>	-2.9	<b>-0.5</b>	—	-5,472	<b>-3,415</b>	-2.3	<b>-1.2</b>	—
VIII 税金	—	—	—	—	—	—	—	—	—	—	—	—	—	—	—
IX 税引後の総損益差額(VII - VIII)	—	—	—	—	—	—	—	—	—	—	—	—	—	—	—
施設数	66	<b>101</b>	—	—	—	29	<b>43</b>	—	—	—	414	<b>549</b>	—	—	—
平均病床数	377	<b>372</b>	—	—	—	658	<b>638</b>	—	—	—	190	<b>208</b>	—	—	—

## 一般病院（参考）国公立を除く（集計１）

（１施設当たり損益）

	20～49床					50～99床					100～199床					200～299床				
	金額		構成比率		金額の 伸び率	金額		構成比率		金額の 伸び率	金額		構成比率		金額の 伸び率	金額		構成比率		金額の 伸び率
	19年6月	21年6月	19年6月	21年6月		19年6月	21年6月	19年6月	21年6月		19年6月	21年6月	19年6月	21年6月		19年6月	21年6月	19年6月	21年6月	
	千円	千円	%	%	%	千円	千円	%	%	%	千円	千円	%	%	%	千円	千円	%	%	%
I 医業収益	49,464	<b>59,375</b>	100.0	<b>99.9</b>	20.0	83,400	<b>78,481</b>	100.0	<b>99.9</b>	-5.9	145,215	<b>168,273</b>	100.0	<b>99.8</b>	15.9	244,383	<b>309,177</b>	100.0	<b>99.8</b>	26.5
1. 入院診療収益	26,566	<b>27,462</b>	53.7	<b>46.2</b>	3.4	49,017	<b>48,688</b>	58.8	<b>62.0</b>	-0.7	98,176	<b>108,346</b>	67.6	<b>64.3</b>	10.4	177,729	<b>204,511</b>	72.7	<b>66.0</b>	15.1
2. 特別の療養環境収益	532	<b>842</b>	1.1	<b>1.4</b>	58.3	932	<b>1,222</b>	1.1	<b>1.6</b>	31.1	2,116	<b>2,419</b>	1.5	<b>1.4</b>	14.3	2,369	<b>4,203</b>	1.0	<b>1.4</b>	77.4
3. 外来診療収益	21,092	<b>29,308</b>	42.6	<b>49.3</b>	39.0	31,395	<b>25,673</b>	37.6	<b>32.7</b>	-18.2	39,510	<b>50,618</b>	27.2	<b>30.0</b>	28.1	58,876	<b>86,651</b>	24.1	<b>28.0</b>	47.2
4. その他の医業収益	1,275	<b>1,763</b>	2.6	<b>3.0</b>	38.3	2,055	<b>2,898</b>	2.5	<b>3.7</b>	41.0	5,413	<b>6,890</b>	3.7	<b>4.1</b>	27.3	5,409	<b>13,812</b>	2.2	<b>4.5</b>	155.4
II 介護収益	—	<b>56</b>	—	<b>0.1</b>	—	—	<b>87</b>	—	<b>0.1</b>	—	—	<b>263</b>	—	<b>0.2</b>	—	—	<b>512</b>	—	<b>0.2</b>	—
III 医業・介護費用	47,918	<b>62,262</b>	96.9	<b>104.8</b>	29.9	82,407	<b>78,487</b>	98.8	<b>99.9</b>	-4.8	144,504	<b>170,124</b>	99.5	<b>100.9</b>	17.7	241,990	<b>325,311</b>	99.0	<b>105.0</b>	34.4
1. 給与費	25,933	<b>32,509</b>	52.4	<b>54.7</b>	25.4	44,277	<b>43,309</b>	53.1	<b>55.1</b>	-2.2	80,552	<b>94,471</b>	55.5	<b>56.1</b>	17.3	119,995	<b>163,719</b>	49.1	<b>52.9</b>	36.4
2. 医薬品費	6,088	<b>6,714</b>	12.3	<b>11.3</b>	10.3	10,387	<b>8,970</b>	12.5	<b>11.4</b>	-13.6	16,260	<b>18,917</b>	11.2	<b>11.2</b>	16.3	33,198	<b>44,173</b>	13.6	<b>14.3</b>	33.1
3. 給食用材料費	547	<b>591</b>	1.1	<b>1.0</b>	8.0	833	<b>968</b>	1.0	<b>1.2</b>	16.2	1,444	<b>1,697</b>	1.0	<b>1.0</b>	17.5	2,488	<b>2,543</b>	1.0	<b>0.8</b>	2.2
4. 診療材料費・医療消耗器具備品費	2,985	<b>3,303</b>	6.0	<b>5.6</b>	10.7	6,963	<b>5,286</b>	8.3	<b>6.7</b>	-24.1	11,398	<b>12,957</b>	7.8	<b>7.7</b>	13.7	21,455	<b>28,009</b>	8.8	<b>9.0</b>	30.5
5. 委託費	2,824	<b>3,314</b>	5.7	<b>5.6</b>	17.4	4,727	<b>4,881</b>	5.7	<b>6.2</b>	3.3	8,189	<b>10,153</b>	5.6	<b>6.0</b>	24.0	15,085	<b>16,930</b>	6.2	<b>5.5</b>	12.2
6. 減価償却費	2,093	<b>2,242</b>	4.2	<b>3.8</b>	7.1	2,998	<b>2,711</b>	3.6	<b>3.5</b>	-9.6	6,395	<b>7,830</b>	4.4	<b>4.6</b>	22.4	16,067	<b>15,703</b>	6.6	<b>5.1</b>	-2.3
(再掲)建物減価償却費	1,002	<b>980</b>	2.0	<b>1.6</b>	-2.2	1,333	<b>1,113</b>	1.6	<b>1.4</b>	-16.5	2,897	<b>3,745</b>	2.0	<b>2.2</b>	29.3	4,804	<b>5,672</b>	2.0	<b>1.8</b>	18.1
(再掲)医療機器減価償却費	551	<b>576</b>	1.1	<b>1.0</b>	4.5	906	<b>865</b>	1.1	<b>1.1</b>	-4.5	1,863	<b>2,442</b>	1.3	<b>1.4</b>	31.1	8,052	<b>5,203</b>	3.3	<b>1.7</b>	-35.4
7. 設備関係費	2,516	<b>3,967</b>	5.1	<b>6.7</b>	57.7	4,634	<b>3,978</b>	5.6	<b>5.1</b>	-14.2	6,953	<b>7,969</b>	4.8	<b>4.7</b>	14.6	13,180	<b>28,959</b>	5.4	<b>9.4</b>	119.7
8. 経費	4,730	<b>9,291</b>	9.6	<b>15.6</b>	96.4	6,876	<b>8,022</b>	8.2	<b>10.2</b>	16.7	11,546	<b>13,497</b>	8.0	<b>8.0</b>	16.9	18,475	<b>22,341</b>	7.6	<b>7.2</b>	20.9
9. その他の医業費用	202	<b>331</b>	0.4	<b>0.6</b>	63.9	712	<b>362</b>	0.9	<b>0.5</b>	-49.2	1,767	<b>2,633</b>	1.2	<b>1.6</b>	49.0	2,048	<b>2,933</b>	0.8	<b>0.9</b>	43.2
IV 損益差額（Ⅰ＋Ⅱ－Ⅲ）	1,545	<b>-2,831</b>	3.1	<b>-4.8</b>	—	993	<b>81</b>	1.2	<b>0.1</b>	—	711	<b>-1,589</b>	0.5	<b>-0.9</b>	—	2,393	<b>-15,621</b>	1.0	<b>-5.0</b>	—
V その他の医業・介護関連収益	875	<b>1,577</b>	1.8	<b>2.7</b>	80.2	1,431	<b>1,714</b>	1.7	<b>2.2</b>	19.8	3,037	<b>3,703</b>	2.1	<b>2.2</b>	21.9	5,310	<b>5,845</b>	2.2	<b>1.9</b>	10.1
VI その他の医業・介護関連費用	820	<b>893</b>	1.7	<b>1.5</b>	8.9	1,459	<b>1,636</b>	1.7	<b>2.1</b>	12.1	3,421	<b>3,189</b>	2.4	<b>1.9</b>	-6.8	5,035	<b>7,183</b>	2.1	<b>2.3</b>	42.7
VII 総損益差額(Ⅳ＋Ⅴ－Ⅵ)	1,600	<b>-2,147</b>	3.2	<b>-3.6</b>	—	965	<b>159</b>	1.2	<b>0.2</b>	—	327	<b>-1,074</b>	0.2	<b>-0.6</b>	—	2,668	<b>-16,959</b>	1.1	<b>-5.5</b>	—
VIII 税金	—	—	—	—	—	—	—	—	—	—	—	—	—	—	—	—	—	—	—	—
IX 税引後の総損益差額(VII－Ⅷ)	—	—	—	—	—	—	—	—	—	—	—	—	—	—	—	—	—	—	—	—
施設数	54	<b>47</b>	—	—	—	105	<b>116</b>	—	—	—	90	<b>125</b>	—	—	—	30	<b>47</b>	—	—	—
平均病床数	36	<b>39</b>	—	—	—	71	<b>73</b>	—	—	—	142	<b>145</b>	—	—	—	237	<b>243</b>	—	—	—

## 一般病院（参考）国公立を除く（集計1）

（1施設当たり損益）

	300～499床					500床以上					全 体				
	金額		構成比率		金額の 伸び率	金額		構成比率		金額の 伸び率	金額		構成比率		金額の 伸び率
	19年6月	21年6月	19年6月	21年6月		19年6月	21年6月	19年6月	21年6月		19年6月	21年6月	19年6月	21年6月	
	千円	千円	%	%	%	千円	千円	%	%	%	千円	千円	%	%	%
I 医業収益	532,868	<b>535,199</b>	100.0	<b>99.9</b>	0.4	955,443	<b>1,012,554</b>	100.0	<b>99.9</b>	6.0	185,521	<b>244,185</b>	100.0	<b>99.9</b>	31.6
1. 入院診療収益	360,408	<b>361,833</b>	67.6	<b>67.5</b>	0.4	649,136	<b>700,888</b>	67.9	<b>69.2</b>	8.0	123,167	<b>161,241</b>	66.4	<b>66.0</b>	30.9
2. 特別の療養環境収益	7,568	<b>9,297</b>	1.4	<b>1.7</b>	22.8	18,868	<b>15,761</b>	2.0	<b>1.6</b>	-16.5	2,617	<b>3,783</b>	1.4	<b>1.5</b>	44.6
3. 外来診療収益	151,359	<b>142,405</b>	28.4	<b>26.6</b>	-5.9	260,759	<b>267,402</b>	27.3	<b>26.4</b>	2.5	54,554	<b>70,013</b>	29.4	<b>28.6</b>	28.3
4. その他の医業収益	13,533	<b>21,665</b>	2.5	<b>4.0</b>	60.1	26,680	<b>28,502</b>	2.8	<b>2.8</b>	6.8	5,183	<b>9,147</b>	2.8	<b>3.7</b>	76.5
II 介護収益	—	<b>470</b>	—	<b>0.1</b>	—	—	<b>573</b>	—	<b>0.1</b>	—	—	<b>263</b>	—	<b>0.1</b>	—
III 医業・介護費用	539,177	<b>546,504</b>	101.2	<b>102.0</b>	1.4	981,454	<b>976,926</b>	102.7	<b>96.4</b>	-0.5	186,050	<b>246,183</b>	100.3	<b>100.7</b>	32.3
1. 給与費	273,592	<b>278,430</b>	51.3	<b>52.0</b>	1.8	528,840	<b>501,682</b>	55.4	<b>49.5</b>	-5.1	98,281	<b>128,825</b>	53.0	<b>52.7</b>	31.1
2. 医薬品費	85,244	<b>75,945</b>	16.0	<b>14.2</b>	-10.9	157,382	<b>164,540</b>	16.5	<b>16.2</b>	4.5	26,077	<b>33,640</b>	14.1	<b>13.8</b>	29.0
3. 給食用材料費	5,367	<b>3,974</b>	1.0	<b>0.7</b>	-26.0	8,763	<b>8,389</b>	0.9	<b>0.8</b>	-4.3	1,842	<b>2,155</b>	1.0	<b>0.9</b>	17.0
4. 診療材料費・医療消耗器具備品費	54,962	<b>54,828</b>	10.3	<b>10.2</b>	-0.2	83,499	<b>103,368</b>	8.7	<b>10.2</b>	23.8	16,390	<b>22,184</b>	8.8	<b>9.1</b>	35.4
5. 委託費	35,828	<b>35,364</b>	6.7	<b>6.6</b>	-1.3	58,351	<b>54,907</b>	6.1	<b>5.4</b>	-5.9	11,340	<b>14,559</b>	6.1	<b>6.0</b>	28.4
6. 減価償却費	28,557	<b>27,159</b>	5.4	<b>5.1</b>	-4.9	49,243	<b>48,649</b>	5.2	<b>4.8</b>	-1.2	9,193	<b>11,566</b>	5.0	<b>4.7</b>	25.8
(再掲)建物減価償却費	10,071	<b>10,039</b>	1.9	<b>1.9</b>	-0.3	10,716	<b>12,482</b>	1.1	<b>1.2</b>	16.5	3,248	<b>4,233</b>	1.8	<b>1.7</b>	30.3
(再掲)医療機器減価償却費	10,898	<b>8,306</b>	2.0	<b>1.6</b>	-23.8	16,729	<b>17,275</b>	1.8	<b>1.7</b>	3.3	3,337	<b>3,740</b>	1.8	<b>1.5</b>	12.1
7. 設備関係費	19,015	<b>21,097</b>	3.6	<b>3.9</b>	10.9	43,618	<b>33,949</b>	4.6	<b>3.4</b>	-22.2	8,517	<b>12,017</b>	4.6	<b>4.9</b>	41.1
8. 経費	33,301	<b>40,232</b>	6.2	<b>7.5</b>	20.8	41,609	<b>51,150</b>	4.4	<b>5.0</b>	22.9	12,779	<b>18,144</b>	6.9	<b>7.4</b>	42.0
9. その他の医業費用	3,311	<b>9,475</b>	0.6	<b>1.8</b>	186.2	10,148	<b>10,292</b>	1.1	<b>1.0</b>	1.4	1,632	<b>3,094</b>	0.9	<b>1.3</b>	89.6
IV 損益差額（I＋II－III）	-6,309	<b>-10,835</b>	-1.2	<b>-2.0</b>	—	-26,011	<b>36,202</b>	-2.7	<b>3.6</b>	—	-529	<b>-1,735</b>	-0.3	<b>-0.7</b>	—
V その他の医業・介護関連収益	14,216	<b>11,917</b>	2.7	<b>2.2</b>	-16.2	40,700	<b>26,763</b>	4.3	<b>2.6</b>	-34.2	4,789	<b>5,581</b>	2.6	<b>2.3</b>	16.5
VI その他の医業・介護関連費用	11,850	<b>15,683</b>	2.2	<b>2.9</b>	32.3	12,770	<b>34,238</b>	1.3	<b>3.4</b>	168.1	3,678	<b>6,406</b>	2.0	<b>2.6</b>	74.2
VII 総損益差額（IV＋V－VI）	-3,942	<b>-14,600</b>	-0.7	<b>-2.7</b>	—	1,919	<b>28,727</b>	0.2	<b>2.8</b>	—	583	<b>-2,560</b>	0.3	<b>-1.0</b>	—
VIII 税金	—	—	—	—	—	—	—	—	—	—	—	—	—	—	—
IX 税引後の総損益差額（VII－VIII）	—	—	—	—	—	—	—	—	—	—	—	—	—	—	—
施設数	33	<b>52</b>	—	—	—	11	<b>25</b>	—	—	—	323	<b>412</b>	—	—	—
平均病床数	372	<b>368</b>	—	—	—	700	<b>619</b>	—	—	—	153	<b>181</b>	—	—	—

# (4)一般病院 100床あたりの損益状況

一般病院（集計1）

（1施設当たり損益）

	法人・その他														
	医療法人					国 立					公 立				
	金額		構成比率		金額の	金額		構成比率		金額の	金額		構成比率		金額の
	19年6月	21年6月	19年6月	21年6月	伸び率	19年6月	21年6月	19年6月	21年6月	伸び率	19年6月	21年6月	19年6月	21年6月	伸び率
	千円	千円	%	%	%	千円	千円	%	%	%	千円	千円	%	%	%
I 医業収益	103,517	112,248	99.8	99.9	8.4	110,348	116,044	100.0	100.0	5.2	131,590	135,670	99.9	99.9	3.1
1. 入院診療収益	69,855	76,127	67.4	67.8	9.0	88,146	92,431	79.9	79.7	4.9	88,615	89,710	67.3	66.1	1.2
2. 特別の療養環境収益	1,398	1,474	1.3	1.3	5.4	1,236	1,557	1.1	1.3	26.0	1,197	1,118	0.9	0.8	-6.6
3. 外来診療収益	29,899	30,583	28.8	27.2	2.3	20,181	21,520	18.3	18.5	6.6	38,823	39,695	29.5	29.2	2.2
4. その他の医業収益	2,364	4,064	2.3	3.6	71.9	785	535	0.7	0.5	-31.8	2,955	5,147	2.2	3.8	74.2
II 介護収益	188	115	0.2	0.1	-38.8	0	0	0.0	0.0	—	79	80	0.1	0.1	1.3
III 医業・介護費用	102,280	110,008	98.6	97.9	7.6	109,965	113,595	99.7	97.9	3.3	155,367	156,797	118.0	115.5	0.9
1. 給与費	56,508	60,326	54.5	53.7	6.8	58,421	61,266	52.9	52.8	4.9	79,823	82,097	60.6	60.5	2.8
2. 医薬品費	11,301	12,080	10.9	10.8	6.9	15,290	14,681	13.9	12.7	-4.0	21,425	20,955	16.3	15.4	-2.2
3. 給食用材料費	1,067	1,371	1.0	1.2	28.5	1,534	1,352	1.4	1.2	-11.9	1,095	916	0.8	0.7	-16.3
4. 診療材料費・医療消耗器具備品費	7,985	9,043	7.7	8.0	13.2	9,735	11,941	8.8	10.3	22.7	15,480	15,452	11.8	11.4	-0.2
5. 委託費	5,831	6,191	5.6	5.5	6.2	4,765	6,433	4.3	5.5	35.0	11,746	12,360	8.9	9.1	5.2
6. 減価償却費	4,491	3,833	4.3	3.4	-14.7	5,939	7,652	5.4	6.6	28.8	10,023	10,459	7.6	7.7	4.3
(再掲)建物減価償却費	1,908	1,662	1.8	1.5	-12.9	1,668	2,175	1.5	1.9	30.4	5,073	4,958	3.9	3.7	-2.3
(再掲)医療機器減価償却費	1,382	1,041	1.3	0.9	-24.7	1,438	3,572	1.3	3.1	148.4	4,417	4,474	3.4	3.3	1.3
7. 設備関係費	5,743	6,086	5.5	5.4	6.0	3,692	3,291	3.3	2.8	-10.9	4,532	5,166	3.4	3.8	14.0
8. 経費	8,246	10,215	8.0	9.1	23.9	7,023	6,276	6.4	5.4	-10.6	10,174	8,434	7.7	6.2	-17.1
9. その他の医業費用	1,108	864	1.1	0.8	-22.0	3,566	703	3.2	0.6	-80.3	1,069	957	0.8	0.7	-10.5
IV 損益差額(Ⅰ＋Ⅱ－Ⅲ)	1,424	2,356	1.4	2.1	—	383	2,448	0.3	2.1	—	-23,698	-21,047	-18.0	-15.5	—
V その他の医業・介護関連収益	1,878	2,351	1.8	2.1	25.2	2,067	2,866	1.9	2.5	38.7	17,887	23,243	13.6	17.1	29.9
VI その他の医業・介護関連費用	2,169	2,759	2.1	2.5	27.2	4,229	3,006	3.8	2.6	-28.9	4,946	5,636	3.8	4.2	14.0
VII 総損益差額(Ⅳ＋Ⅴ－Ⅵ)	1,134	1,948	1.1	1.7	—	-1,778	2,308	-1.6	2.0	—	-10,756	-3,439	-8.2	-2.5	—
VIII 税金	1,550	1,714	1.5	1.5	10.6	0	0	0.0	0.0	—	25	77	0.0	0.1	208.0
IX 税引後の総損益差額(VII－Ⅷ)	-417	234	-0.4	0.2	—	-1,778	2,308	-1.6	2.0	—	-10,781	-3,515	-8.2	-2.6	—
施設数	304	274	—	—	—	17	23	—	—	—	103	114	—	—	—
平均病床数	132	138	—	—	—	406	419	—	—	—	273	266	—	—	—

(注) 51～54頁における「19年6月」の数値は、医業・介護収益において介護収益の割合が2%未満の病院について、100床あたりの値を再集計したものである。

## 一般病院（集計1）

（1施設当たり損益）

	法人・その他														
	公 的					社会保険関係法人					その他				
	金額		構成比率		金額の	金額		構成比率		金額の	金額		構成比率		金額の
	19年6月	21年6月	19年6月	21年6月	伸び率	19年6月	21年6月	19年6月	21年6月	伸び率	19年6月	21年6月	19年6月	21年6月	伸び率
	千円	千円	%	%	%	千円	千円	%	%	%	千円	千円	%	%	%
I 医業収益	155,817	<b>183,644</b>	99.9	<b>99.8</b>	17.9	169,916	<b>176,485</b>	99.9	<b>99.9</b>	3.9	141,982	<b>140,285</b>	99.9	<b>99.9</b>	-1.2
1. 入院診療収益	99,701	<b>116,782</b>	63.9	<b>63.5</b>	17.1	110,131	<b>112,394</b>	64.7	<b>63.6</b>	2.1	98,007	<b>93,210</b>	68.9	<b>66.4</b>	-4.9
2. 特別の療養環境収益	2,415	<b>2,942</b>	1.5	<b>1.6</b>	21.8	2,317	<b>3,218</b>	1.4	<b>1.8</b>	38.9	1,922	<b>2,550</b>	1.4	<b>1.8</b>	32.7
3. 外来診療収益	49,449	<b>57,792</b>	31.7	<b>31.4</b>	16.9	47,356	<b>50,710</b>	27.8	<b>28.7</b>	7.1	38,496	<b>39,255</b>	27.1	<b>28.0</b>	2.0
4. その他の医業収益	4,252	<b>6,127</b>	2.7	<b>3.3</b>	44.1	10,112	<b>10,162</b>	5.9	<b>5.8</b>	0.5	3,558	<b>5,270</b>	2.5	<b>3.8</b>	48.1
II 介護収益	109	<b>304</b>	0.1	<b>0.2</b>	178.9	172	<b>102</b>	0.1	<b>0.1</b>	-40.7	209	<b>102</b>	0.1	<b>0.1</b>	-51.2
III 医業・介護費用	159,991	<b>186,394</b>	102.6	<b>101.3</b>	16.5	167,341	<b>175,189</b>	98.4	<b>99.2</b>	4.7	146,257	<b>151,017</b>	102.9	<b>107.6</b>	3.3
1. 給与費	80,238	<b>94,774</b>	51.5	<b>51.5</b>	18.1	85,436	<b>89,697</b>	50.2	<b>50.8</b>	5.0	75,771	<b>75,732</b>	53.3	<b>53.9</b>	-0.1
2. 医薬品費	29,750	<b>34,556</b>	19.1	<b>18.8</b>	16.2	26,090	<b>23,581</b>	15.3	<b>13.4</b>	-9.6	19,416	<b>18,877</b>	13.7	<b>13.4</b>	-2.8
3. 給食用材料費	1,161	<b>982</b>	0.7	<b>0.5</b>	-15.4	1,255	<b>1,174</b>	0.7	<b>0.7</b>	-6.5	1,222	<b>1,010</b>	0.9	<b>0.7</b>	-17.3
4. 診療材料費・医療消耗器具備品費	16,317	<b>18,973</b>	10.5	<b>10.3</b>	16.3	16,813	<b>18,810</b>	9.9	<b>10.7</b>	11.9	15,906	<b>12,906</b>	11.2	<b>9.2</b>	-18.9
5. 委託費	8,960	<b>10,406</b>	5.7	<b>5.7</b>	16.1	10,958	<b>13,196</b>	6.4	<b>7.5</b>	20.4	9,645	<b>8,921</b>	6.8	<b>6.4</b>	-7.5
6. 減価償却費	7,987	<b>10,472</b>	5.1	<b>5.7</b>	31.1	10,339	<b>12,290</b>	6.1	<b>7.0</b>	18.9	6,927	<b>7,652</b>	4.9	<b>5.5</b>	10.5
(再掲)建物減価償却費	2,294	<b>2,685</b>	1.5	<b>1.5</b>	17.0	2,017	<b>4,895</b>	1.2	<b>2.8</b>	142.7	2,884	<b>3,194</b>	2.0	<b>2.3</b>	10.7
(再掲)医療機器減価償却費	2,749	<b>3,417</b>	1.8	<b>1.9</b>	24.3	4,292	<b>4,672</b>	2.5	<b>2.6</b>	8.9	2,492	<b>2,691</b>	1.8	<b>1.9</b>	8.0
7. 設備関係費	5,756	<b>5,025</b>	3.7	<b>2.7</b>	-12.7	5,036	<b>5,702</b>	3.0	<b>3.2</b>	13.2	5,332	<b>10,811</b>	3.8	<b>7.7</b>	102.8
8. 経費	7,637	<b>8,819</b>	4.9	<b>4.8</b>	15.5	9,114	<b>9,897</b>	5.4	<b>5.6</b>	8.6	10,110	<b>11,055</b>	7.1	<b>7.9</b>	9.3
9. その他の医業費用	2,185	<b>2,386</b>	1.4	<b>1.3</b>	9.2	2,301	<b>841</b>	1.4	<b>0.5</b>	-63.5	1,928	<b>4,052</b>	1.4	<b>2.9</b>	110.2
IV 損益差額(Ⅰ＋Ⅱ－Ⅲ)	-4,065	<b>-2,446</b>	-2.6	<b>-1.3</b>	—	2,747	<b>1,397</b>	1.6	<b>0.8</b>	—	-4,066	<b>-10,630</b>	-2.9	<b>-7.6</b>	—
V その他の医業・介護関連収益	5,526	<b>5,490</b>	3.5	<b>3.0</b>	-0.7	4,139	<b>3,401</b>	2.4	<b>1.9</b>	-17.8	2,938	<b>2,768</b>	2.1	<b>2.0</b>	-5.8
VI その他の医業・介護関連費用	4,173	<b>5,249</b>	2.7	<b>2.9</b>	25.8	2,223	<b>4,663</b>	1.3	<b>2.6</b>	109.8	2,068	<b>3,890</b>	1.5	<b>2.8</b>	88.1
VII 総損益差額(Ⅳ＋Ⅴ－Ⅵ)	-2,712	<b>-2,205</b>	-1.7	<b>-1.2</b>	—	4,663	<b>136</b>	2.7	<b>0.1</b>	—	-3,197	<b>-11,751</b>	-2.2	<b>-8.4</b>	—
VIII 税金	115	<b>463</b>	0.1	<b>0.3</b>	302.6	679	<b>593</b>	0.4	<b>0.3</b>	-12.7	270	<b>348</b>	0.2	<b>0.2</b>	28.9
IX 税引後の総損益差額(VII－Ⅷ)	-2,826	<b>-2,668</b>	-1.8	<b>-1.5</b>	—	3,985	<b>-458</b>	2.3	<b>-0.3</b>	—	-3,467	<b>-12,100</b>	-2.4	<b>-8.6</b>	—
施設数	38	<b>40</b>	—	—	—	18	<b>17</b>	—	—	—	62	<b>58</b>	—	—	—
平均病床数	311	<b>374</b>	—	—	—	365	<b>324</b>	—	—	—	224	<b>232</b>	—	—	—

## 一般病院（集計1）

（1施設当たり損益）

	法人・その他					個 人					全 体				
	法人・その他全体														
	金額		構成比率		金額の 伸び率	金額		構成比率		金額の 伸び率	金額		構成比率		金額の 伸び率
	19年6月	21年6月	19年6月	21年6月		19年6月	21年6月	19年6月	21年6月		19年6月	21年6月	19年6月	21年6月	
	千円	千円	%	%	%	千円	千円	%	%	%	千円	千円	%	%	%
I 医業収益	126,067	135,058	99.9	99.9	7.1	89,426	77,723	100.0	100.0	-13.1	125,483	133,614	99.9	99.9	6.5
1. 入院診療収益	85,310	90,524	67.6	67.0	6.1	55,156	53,542	61.7	68.9	-2.9	84,830	89,592	67.5	67.0	5.6
2. 特別の療養環境収益	1,571	1,797	1.2	1.3	14.4	891	1,487	1.0	1.9	66.9	1,560	1,789	1.2	1.3	14.7
3. 外来診療収益	35,934	37,961	28.5	28.1	5.6	32,035	20,895	35.8	26.9	-34.8	35,872	37,531	28.6	28.1	4.6
4. その他の医業収益	3,252	4,776	2.6	3.5	46.9	1,344	1,799	1.5	2.3	33.9	3,222	4,701	2.6	3.5	45.9
II 介護収益	140	119	0.1	0.1	-15.0	7	10	0.0	0.0	42.9	138	116	0.1	0.1	-15.9
III 医業・介護費用	132,648	141,431	105.1	104.6	6.6	83,861	73,656	93.8	94.8	-12.2	131,871	139,723	105.0	104.5	6.0
1. 給与費	69,589	74,247	55.1	54.9	6.7	43,119	35,941	48.2	46.2	-16.6	69,167	73,282	55.1	54.8	5.9
2. 医薬品費	18,183	19,115	14.4	14.1	5.1	12,578	10,454	14.1	13.4	-16.9	18,094	18,897	14.4	14.1	4.4
3. 給食用材料費	1,146	1,140	0.9	0.8	-0.5	1,498	823	1.7	1.1	-45.1	1,152	1,132	0.9	0.8	-1.7
4. 診療材料費・医療消耗器具備品費	12,535	13,313	9.9	9.8	6.2	5,379	4,232	6.0	5.4	-21.3	12,421	13,085	9.9	9.8	5.3
5. 委託費	8,458	9,128	6.7	6.8	7.9	4,296	6,315	4.8	8.1	47.0	8,392	9,057	6.7	6.8	7.9
6. 減価償却費	7,086	7,731	5.6	5.7	9.1	2,088	1,678	2.3	2.2	-19.6	7,007	7,578	5.6	5.7	8.1
(再掲)建物減価償却費	2,895	3,083	2.3	2.3	6.5	1,022	582	1.1	0.7	-43.1	2,865	3,020	2.3	2.3	5.4
(再掲)医療機器減価償却費	2,650	2,889	2.1	2.1	9.0	660	643	0.7	0.8	-2.6	2,619	2,832	2.1	2.1	8.1
7. 設備関係費	5,200	6,004	4.1	4.4	15.5	6,018	4,727	6.7	6.1	-21.5	5,213	5,972	4.1	4.5	14.6
8. 経費	8,898	9,290	7.1	6.9	4.4	8,326	9,471	9.3	12.2	13.8	8,889	9,294	7.1	7.0	4.6
9. その他の医業費用	1,553	1,463	1.2	1.1	-5.8	560	15	0.6	0.0	-97.3	1,537	1,426	1.2	1.1	-7.2
IV 損益差額(Ⅰ＋Ⅱ－Ⅲ)	-6,441	-6,254	-5.1	-4.6	—	5,572	4,078	6.2	5.2	—	-6,249	-5,993	-5.0	-4.5	—
V その他の医業・介護関連収益	6,751	8,595	5.3	6.4	27.3	1,132	1,129	1.3	1.5	-0.3	6,661	8,407	5.3	6.3	26.2
VI その他の医業・介護関連費用	3,238	4,126	2.6	3.1	27.4	1,364	1,199	1.5	1.5	-12.1	3,208	4,052	2.6	3.0	26.3
VII 総損益差額(Ⅳ＋Ⅴ－Ⅵ)	-2,927	-1,784	-2.3	-1.3	—	5,340	4,008	6.0	5.2	—	-2,795	-1,638	-2.2	-1.2	—
VIII 税金	666	733	0.5	0.5	10.1	—	—	—	—	—	—	—	—	—	—
IX 税引後の総損益差額(VII－Ⅷ)	-3,593	-2,518	-2.8	-1.9	—	—	—	—	—	—	—	—	—	—	—
施設数	542	526	—	—	—	21	23	—	—	—	563	549	—	—	—
平均病床数	198	212	—	—	—	83	125	—	—	—	194	208	—	—	—

（注）個人立の病院の総損益差額からは、開設者の報酬となる部分以外に、建物、設備について現存物の価値以上の改善を行うための内部資金に充てられることが考えられる。

## 一般病院（集計１）

## （１施設当たり損益）

	（参考）国公立を除く					（参考）国公立				
	金額		構成比率		金額の 伸び率	金額		構成比率		金額の 伸び率
	19年6月	21年6月	19年6月	21年6月		19年6月	21年6月	19年6月	21年6月	
	千円	千円	%	%	%	千円	千円	%	%	%
I 医業収益	124,579	135,050	99.9	99.9	8.4	127,402	130,937	100.0	100.0	2.8
1. 入院診療収益	83,089	89,177	66.6	66.0	7.3	88,523	90,367	69.4	69.0	2.1
2. 特別の療養環境収益	1,727	2,092	1.4	1.5	21.1	1,204	1,224	0.9	0.9	1.7
3. 外来診療収益	36,213	38,722	29.0	28.6	6.9	35,148	35,312	27.6	27.0	0.5
4. その他の医業収益	3,550	5,059	2.8	3.7	42.5	2,527	4,034	2.0	3.1	59.6
II 介護収益	174	146	0.1	0.1	-16.1	64	61	0.0	0.0	-4.7
III 医業・介護費用	125,014	136,155	100.2	100.7	8.9	146,416	146,377	114.9	111.7	-0.0
1. 給与費	66,133	71,248	53.0	52.7	7.7	75,604	77,073	59.3	58.8	1.9
2. 医薬品費	17,094	18,605	13.7	13.8	8.8	20,215	19,442	15.9	14.8	-3.8
3. 給食用材料費	1,138	1,192	0.9	0.9	4.7	1,182	1,021	0.9	0.8	-13.6
4. 診療材料費・医療消耗器具備品費	11,513	12,269	9.2	9.1	6.6	14,347	14,605	11.3	11.1	1.8
5. 委託費	7,460	8,052	6.0	6.0	7.9	10,370	10,930	8.1	8.3	5.4
6. 減価償却費	5,964	6,397	4.8	4.7	7.3	9,218	9,782	7.2	7.5	6.1
（再掲）建物減価償却費	2,141	2,341	1.7	1.7	9.3	4,402	4,287	3.5	3.3	-2.6
（再掲）医療機器減価償却費	2,048	2,069	1.6	1.5	1.0	3,830	4,257	3.0	3.2	11.1
7. 設備関係費	5,612	6,646	4.5	4.9	18.4	4,366	4,714	3.4	3.6	8.0
8. 経費	8,576	10,035	6.9	7.4	17.0	9,553	7,914	7.5	6.0	-17.2
9. その他の医業費用	1,525	1,711	1.2	1.3	12.2	1,561	896	1.2	0.7	-42.6
IV 損益差額（Ⅰ＋Ⅱ－Ⅲ）	-261	-959	-0.2	-0.7	—	-18,950	-15,380	-14.9	-11.7	—
V その他の医業・介護関連収益	2,840	3,086	2.3	2.3	8.7	14,768	18,328	11.6	14.0	24.1
VI その他の医業・介護関連費用	2,455	3,543	2.0	2.6	44.3	4,804	5,001	3.8	3.8	4.1
VII 総損益差額（Ⅳ＋Ⅴ－Ⅵ）	123	-1,416	0.1	-1.0	—	-8,986	-2,053	-7.0	-1.6	—
VIII 税金	—	—	—	—	—	20	58	0.0	0.0	190.0
IX 税引後の総損益差額（Ⅶ－Ⅷ）	—	—	—	—	—	-9,006	-2,111	-7.1	-1.6	—
施設数	443	412	—	—	—	120	137	—	—	—
平均病床数	167	181	—	—	—	291	292	—	—	—



(5) 一般診療所 主たる診療科別の損益状況

一般診療所(個人) (集計2)

	入院診療収益あり													
	内科		小児科		精神科		外科		整形外科		産婦人科		眼科	
	金額	構成比率	金額	構成比率	金額	構成比率	金額	構成比率	金額	構成比率	金額	構成比率	金額	構成比率
	21年6月	21年6月	21年6月	21年6月	21年6月	21年6月	21年6月	21年6月	21年6月	21年6月	21年6月	21年6月	21年6月	21年6月
	千円	%	千円	%	千円	%	千円	%	千円	%	千円	%	千円	%
I 医業収益	5,445	91.4	—	—	—	—	15,309	100.0	12,432	100.0	21,213	100.0	15,999	100.0
1. 保険診療収益	5,088	85.4	—	—	—	—	14,837	96.9	10,368	83.4	7,996	37.7	15,655	97.9
(再掲)入院診療収益	2,478	41.6	—	—	—	—	888	5.8	3,347	26.9	4,768	22.5	2,810	17.6
(再掲)外来診療収益	2,610	43.8	—	—	—	—	13,949	91.1	7,021	56.5	3,229	15.2	12,846	80.3
2. 公害等診療収益	13	0.2	—	—	—	—	0	0.0	171	1.4	0	0.0	2	0.0
3. その他の診療収益	233	3.9	—	—	—	—	0	0.0	1,718	13.8	10,039	47.3	305	1.9
4. その他の医業収益	110	1.9	—	—	—	—	472	3.1	175	1.4	3,177	15.0	36	0.2
II 介護収益	513	8.6	—	—	—	—	0	0.0	0	0.0	0	0.0	0	0.0
1. 施設サービス収益	453	7.6	—	—	—	—	0	0.0	0	0.0	0	0.0	0	0.0
2. 居宅サービス収益	50	0.8	—	—	—	—	0	0.0	0	0.0	0	0.0	0	0.0
(再掲)短期入所療養介護分	0	0.0	—	—	—	—	0	0.0	0	0.0	0	0.0	0	0.0
3. その他の介護収益	11	0.2	—	—	—	—	0	0.0	0	0.0	0	0.0	0	0.0
III 医業・介護費用	5,584	93.7	—	—	—	—	13,580	88.7	11,352	91.3	18,818	88.7	11,920	74.5
1. 給与費	3,004	50.4	—	—	—	—	2,990	19.5	6,189	49.8	8,532	40.2	5,154	32.2
2. 医薬品費	1,049	17.6	—	—	—	—	5,957	38.9	993	8.0	933	4.4	1,205	7.5
3. 材料費	210	3.5	—	—	—	—	313	2.0	446	3.6	610	2.9	834	5.2
4. 委託費	297	5.0	—	—	—	—	158	1.0	740	6.0	3,357	15.8	269	1.7
5. 減価償却費	212	3.6	—	—	—	—	497	3.2	525	4.2	567	2.7	842	5.3
(再掲)建物減価償却費	138	2.3	—	—	—	—	448	2.9	195	1.6	465	2.2	351	2.2
(再掲)医療機器減価償却費	42	0.7	—	—	—	—	11	0.1	75	0.6	49	0.2	398	2.5
6. その他の医業・介護費用	811	13.6	—	—	—	—	3,665	23.9	2,459	19.8	4,819	22.7	3,617	22.6
IV 損益差額(Ⅰ＋Ⅱ－Ⅲ)	374	6.3	—	—	—	—	1,729	11.3	1,080	8.7	2,395	11.3	4,079	25.5
V 税金	—	—	—	—	—	—	—	—	—	—	—	—	—	—
VI 税引後の総損益差額(Ⅳ－Ⅴ)	—	—	—	—	—	—	—	—	—	—	—	—	—	—
施設数	4	—	0	—	0	—	1	—	2	—	5	—	3	—

一般診療所(個人) (集計2)

	入院診療収益あり							
	耳鼻咽喉科		皮膚科		その他		全体	
	金額	構成比率	金額	構成比率	金額	構成比率	金額	構成比率
	21年6月	21年6月	21年6月	21年6月	21年6月	21年6月	21年6月	21年6月
	千円	%	千円	%	千円	%	千円	%
I 医業収益	—	—	—	—	10,305	100.0	13,718	99.2
1. 保険診療収益	—	—	—	—	9,667	93.8	9,549	69.0
(再掲)入院診療収益	—	—	—	—	5,847	56.7	3,739	27.0
(再掲)外来診療収益	—	—	—	—	3,820	37.1	5,810	42.0
2. 公害等診療収益	—	—	—	—	0	0.0	22	0.2
3. その他の診療収益	—	—	—	—	429	4.2	3,154	22.8
4. その他の医業収益	—	—	—	—	210	2.0	994	7.2
II 介護収益	—	—	—	—	0	0.0	114	0.8
1. 施設サービス収益	—	—	—	—	0	0.0	101	0.7
2. 居宅サービス収益	—	—	—	—	0	0.0	11	0.1
(再掲)短期入所療養介護分	—	—	—	—	0	0.0	0	0.0
3. その他の介護収益	—	—	—	—	0	0.0	2	0.0
III 医業・介護費用	—	—	—	—	7,793	75.6	11,769	85.1
1. 給与費	—	—	—	—	2,721	26.4	5,204	37.6
2. 医薬品費	—	—	—	—	1,411	13.7	1,369	9.9
3. 材料費	—	—	—	—	583	5.7	519	3.8
4. 委託費	—	—	—	—	311	3.0	1,186	8.6
5. 減価償却費	—	—	—	—	389	3.8	496	3.6
(再掲)建物減価償却費	—	—	—	—	255	2.5	307	2.2
(再掲)医療機器減価償却費	—	—	—	—	27	0.3	103	0.7
6. その他の医業・介護費用	—	—	—	—	2,378	23.1	2,995	21.7
IV 損益差額( I + II - III)	—	—	—	—	2,513	24.4	2,063	14.9
V 税金	—	—	—	—	—	—	—	—
VI 税引後の総損益差額(IV - V)	—	—	—	—	—	—	—	—
施設数	0	—	0	—	3	—	18	—

一般診療所(個人) (集計2)

	入院診療収益なし													
	内科		小児科		精神科		外科		整形外科		産婦人科		眼科	
	金額	構成比率	金額	構成比率	金額	構成比率	金額	構成比率	金額	構成比率	金額	構成比率	金額	構成比率
	21年6月	21年6月	21年6月	21年6月	21年6月	21年6月	21年6月	21年6月	21年6月	21年6月	21年6月	21年6月	21年6月	21年6月
	千円	%	千円	%	千円	%	千円	%	千円	%	千円	%	千円	%
I 医業収益	6,764	100.0	4,519	100.0	4,598	100.0	6,201	100.0	10,791	98.1	7,496	100.0	6,209	100.0
1. 保険診療収益	6,376	94.2	3,775	83.5	4,478	97.4	5,559	89.6	9,596	87.3	5,043	67.3	6,009	96.8
(再掲)入院診療収益	0	0.0	0	0.0	0	0.0	0	0.0	0	0.0	0	0.0	0	0.0
(再掲)外来診療収益	6,376	94.2	3,775	83.5	4,478	97.4	5,559	89.6	9,596	87.3	5,043	67.3	6,009	96.8
2. 公害等診療収益	13	0.2	3	0.1	5	0.1	121	2.0	693	6.3	0	0.0	3	0.1
3. その他の診療収益	189	2.8	389	8.6	61	1.3	340	5.5	427	3.9	2,261	30.2	48	0.8
4. その他の医業収益	185	2.7	352	7.8	54	1.2	180	2.9	74	0.7	193	2.6	149	2.4
II 介護収益	3	0.0	0	0.0	0	0.0	1	0.0	207	1.9	0	0.0	0	0.0
1. 施設サービス収益	0	0.0	0	0.0	0	0.0	0	0.0	0	0.0	0	0.0	0	0.0
2. 居宅サービス収益	2	0.0	0	0.0	0	0.0	1	0.0	207	1.9	0	0.0	0	0.0
(再掲)短期入所療養介護分	0	0.0	0	0.0	0	0.0	0	0.0	0	0.0	0	0.0	0	0.0
3. その他の介護収益	1	0.0	0	0.0	0	0.0	0	0.0	0	0.0	0	0.0	0	0.0
III 医業・介護費用	4,861	71.8	3,073	68.0	2,945	64.1	4,666	75.2	7,375	67.1	5,537	73.9	3,692	59.5
1. 給与費	1,688	24.9	1,211	26.8	1,316	28.6	2,030	32.7	3,104	28.2	1,981	26.4	1,333	21.5
2. 医薬品費	1,586	23.4	756	16.7	539	11.7	973	15.7	1,795	16.3	1,167	15.6	446	7.2
3. 材料費	136	2.0	59	1.3	14	0.3	122	2.0	132	1.2	91	1.2	94	1.5
4. 委託費	245	3.6	184	4.1	54	1.2	160	2.6	245	2.2	407	5.4	224	3.6
5. 減価償却費	255	3.8	159	3.5	82	1.8	314	5.1	316	2.9	241	3.2	243	3.9
(再掲)建物減価償却費	89	1.3	66	1.5	24	0.5	143	2.3	117	1.1	65	0.9	90	1.5
(再掲)医療機器減価償却費	85	1.2	41	0.9	15	0.3	106	1.7	93	0.8	79	1.1	87	1.4
6. その他の医業・介護費用	952	14.1	705	15.6	941	20.5	1,068	17.2	1,782	16.2	1,648	22.0	1,353	21.8
IV 損益差額(Ⅰ＋Ⅱ－Ⅲ)	1,905	28.2	1,446	32.0	1,653	35.9	1,536	24.8	3,622	32.9	1,960	26.1	2,517	40.5
V 税金	—	—	—	—	—	—	—	—	—	—	—	—	—	—
VI 税引後の総損益差額(Ⅳ－Ⅴ)	—	—	—	—	—	—	—	—	—	—	—	—	—	—
施設数	240	—	40	—	15	—	21	—	40	—	17	—	41	—

一般診療所(個人) (集計2)

	入院診療収益なし							
	耳鼻咽喉科		皮膚科		その他		全体	
	金額	構成比率	金額	構成比率	金額	構成比率	金額	構成比率
	21年6月	21年6月	21年6月	21年6月	21年6月	21年6月	21年6月	21年6月
	千円	%	千円	%	千円	%	千円	%
I 医業収益	4,673	100.0	6,105	100.0	8,346	100.0	6,655	99.7
1. 保険診療収益	4,619	98.8	5,875	96.2	8,107	97.1	6,150	92.2
(再掲)入院診療収益	0	0.0	0	0.0	0	0.0	0	0.0
(再掲)外来診療収益	4,619	98.8	5,875	96.2	8,107	97.1	6,150	92.2
2. 公害等診療収益	0	0.0	0	0.0	25	0.3	69	1.0
3. その他の診療収益	23	0.5	204	3.3	65	0.8	274	4.1
4. その他の医業収益	31	0.7	25	0.4	150	1.8	161	2.4
II 介護収益	0	0.0	0	0.0	0	0.0	18	0.3
1. 施設サービス収益	0	0.0	0	0.0	0	0.0	0	0.0
2. 居宅サービス収益	0	0.0	0	0.0	0	0.0	18	0.3
(再掲)短期入所療養介護分	0	0.0	0	0.0	0	0.0	0	0.0
3. その他の介護収益	0	0.0	0	0.0	0	0.0	1	0.0
III 医業・介護費用	3,208	68.7	3,771	61.8	6,018	72.1	4,625	69.3
1. 給与費	1,368	29.3	1,344	22.0	1,795	21.5	1,706	25.6
2. 医薬品費	578	12.4	958	15.7	1,890	22.6	1,266	19.0
3. 材料費	43	0.9	100	1.6	380	4.6	117	1.8
4. 委託費	104	2.2	145	2.4	185	2.2	217	3.3
5. 減価償却費	172	3.7	171	2.8	343	4.1	239	3.6
(再掲)建物減価償却費	73	1.6	62	1.0	84	1.0	86	1.3
(再掲)医療機器減価償却費	45	1.0	51	0.8	157	1.9	77	1.2
6. その他の医業・介護費用	944	20.2	1,052	17.2	1,424	17.1	1,079	16.2
IV 損益差額(Ⅰ＋Ⅱ－Ⅲ)	1,465	31.3	2,333	38.2	2,328	27.9	2,048	30.7
V 税金	—	—	—	—	—	—	—	—
VI 税引後の総損益差額(Ⅳ－Ⅴ)	—	—	—	—	—	—	—	—
施設数	32	—	34	—	12	—	492	—

一般診療所(個人) (集計2)

	全体													
	内科		小児科		精神科		外科		整形外科		産婦人科		眼科	
	金額	構成比率	金額	構成比率	金額	構成比率	金額	構成比率	金額	構成比率	金額	構成比率	金額	構成比率
	21年6月	21年6月	21年6月	21年6月	21年6月	21年6月	21年6月	21年6月	21年6月	21年6月	21年6月	21年6月	21年6月	21年6月
	千円	%	千円	%	千円	%	千円	%	千円	%	千円	%	千円	%
I 医業収益	6,742	99.8	4,519	100.0	4,598	100.0	6,615	100.0	10,869	98.2	10,614	100.0	6,877	100.0
1. 保険診療収益	6,355	94.1	3,775	83.5	4,478	97.4	5,981	90.4	9,633	87.1	5,714	53.8	6,667	96.9
(再掲)入院診療収益	41	0.6	0	0.0	0	0.0	40	0.6	159	1.4	1,084	10.2	192	2.8
(再掲)外来診療収益	6,315	93.5	3,775	83.5	4,478	97.4	5,941	89.8	9,474	85.6	4,630	43.6	6,475	94.2
2. 公害等診療収益	13	0.2	3	0.1	5	0.1	116	1.8	668	6.0	0	0.0	3	0.0
3. その他の診療収益	190	2.8	389	8.6	61	1.3	325	4.9	489	4.4	4,029	38.0	66	1.0
4. その他の医業収益	184	2.7	352	7.8	54	1.2	194	2.9	79	0.7	871	8.2	141	2.1
II 介護収益	11	0.2	0	0.0	0	0.0	1	0.0	197	1.8	0	0.0	0	0.0
1. 施設サービス収益	7	0.1	0	0.0	0	0.0	0	0.0	0	0.0	0	0.0	0	0.0
2. 居宅サービス収益	2	0.0	0	0.0	0	0.0	1	0.0	197	1.8	0	0.0	0	0.0
(再掲)短期入所療養介護分	0	0.0	0	0.0	0	0.0	0	0.0	0	0.0	0	0.0	0	0.0
3. その他の介護収益	1	0.0	0	0.0	0	0.0	0	0.0	0	0.0	0	0.0	0	0.0
III 医業・介護費用	4,873	72.2	3,073	68.0	2,945	64.1	5,071	76.7	7,565	68.4	8,555	80.6	4,253	61.8
1. 給与費	1,709	25.3	1,211	26.8	1,316	28.6	2,073	31.3	3,251	29.4	3,470	32.7	1,594	23.2
2. 医薬品費	1,577	23.4	756	16.7	539	11.7	1,199	18.1	1,757	15.9	1,114	10.5	497	7.2
3. 材料費	137	2.0	59	1.3	14	0.3	131	2.0	147	1.3	209	2.0	145	2.1
4. 委託費	246	3.6	184	4.1	54	1.2	159	2.4	269	2.4	1,078	10.2	227	3.3
5. 減価償却費	255	3.8	159	3.5	82	1.8	322	4.9	326	2.9	315	3.0	284	4.1
(再掲)建物減価償却費	90	1.3	66	1.5	24	0.5	157	2.4	120	1.1	156	1.5	108	1.6
(再掲)医療機器減価償却費	84	1.2	41	0.9	15	0.3	102	1.5	92	0.8	72	0.7	108	1.6
6. その他の医業・介護費用	950	14.1	705	15.6	941	20.5	1,186	17.9	1,815	16.4	2,369	22.3	1,507	21.9
IV 損益差額(Ⅰ＋Ⅱ－Ⅲ)	1,880	27.8	1,446	32.0	1,653	35.9	1,545	23.3	3,501	31.6	2,059	19.4	2,624	38.2
V 税金	—	—	—	—	—	—	—	—	—	—	—	—	—	—
VI 税引後の総損益差額(Ⅳ－Ⅴ)	—	—	—	—	—	—	—	—	—	—	—	—	—	—
施設数	244	—	40	—	15	—	22	—	42	—	22	—	44	—

一般診療所(個人) (集計2)

	全体							
	耳鼻咽喉科		皮膚科		その他		全体	
	金額	構成比率	金額	構成比率	金額	構成比率	金額	構成比率
	21年6月	21年6月	21年6月	21年6月	21年6月	21年6月	21年6月	21年6月
	千円	%	千円	%	千円	%	千円	%
I 医業収益	4,673	100.0	6,105	100.0	8,738	100.0	6,904	99.7
1. 保険診療収益	4,619	98.8	5,875	96.2	8,419	96.3	6,270	90.5
(再掲)入院診療収益	0	0.0	0	0.0	1,169	13.4	132	1.9
(再掲)外来診療収益	4,619	98.8	5,875	96.2	7,250	83.0	6,138	88.6
2. 公害等診療収益	0	0.0	0	0.0	20	0.2	67	1.0
3. その他の診療収益	23	0.5	204	3.3	137	1.6	376	5.4
4. その他の医業収益	31	0.7	25	0.4	162	1.8	190	2.7
II 介護収益	0	0.0	0	0.0	0	0.0	21	0.3
1. 施設サービス収益	0	0.0	0	0.0	0	0.0	4	0.1
2. 居宅サービス収益	0	0.0	0	0.0	0	0.0	17	0.3
(再掲)短期入所療養介護分	0	0.0	0	0.0	0	0.0	0	0.0
3. その他の介護収益	0	0.0	0	0.0	0	0.0	1	0.0
III 医業・介護費用	3,208	68.7	3,771	61.8	6,373	72.9	4,877	70.4
1. 給与費	1,368	29.3	1,344	22.0	1,980	22.7	1,829	26.4
2. 医薬品費	578	12.4	958	15.7	1,794	20.5	1,270	18.3
3. 材料費	43	0.9	100	1.6	421	4.8	132	1.9
4. 委託費	104	2.2	145	2.4	211	2.4	251	3.6
5. 減価償却費	172	3.7	171	2.8	353	4.0	248	3.6
(再掲)建物減価償却費	73	1.6	62	1.0	118	1.3	94	1.4
(再掲)医療機器減価償却費	45	1.0	51	0.8	131	1.5	78	1.1
6. その他の医業・介護費用	944	20.2	1,052	17.2	1,615	18.5	1,147	16.6
IV 損益差額(Ⅰ＋Ⅱ－Ⅲ)	1,465	31.3	2,333	38.2	2,365	27.1	2,048	29.6
V 税金	—	—	—	—	—	—	—	—
VI 税引後の総損益差額(Ⅳ－Ⅴ)	—	—	—	—	—	—	—	—
施設数	32	—	34	—	15	—	510	—

一般診療所(医療法人) (集計2)

	入院診療収益あり													
	内科		小児科		精神科		外科		整形外科		産婦人科		眼科	
	金額	構成比率	金額	構成比率	金額	構成比率	金額	構成比率	金額	構成比率	金額	構成比率	金額	構成比率
	21年6月	21年6月	21年6月	21年6月	21年6月	21年6月	21年6月	21年6月	21年6月	21年6月	21年6月	21年6月	21年6月	21年6月
	千円	%	千円	%	千円	%	千円	%	千円	%	千円	%	千円	%
I 医業収益	25,078	93.6	14,253	100.0	14,190	100.0	44,196	99.3	24,487	99.7	28,124	100.0	36,835	100.0
1. 保険診療収益	23,949	89.4	12,263	86.0	13,237	93.3	42,377	95.2	21,136	86.0	10,906	38.8	35,291	95.8
(再掲)入院診療収益	4,208	15.7	3,777	26.5	2,594	18.3	11,303	25.4	5,183	21.1	6,111	21.7	7,844	21.3
(再掲)外来診療収益	19,742	73.7	8,486	59.5	10,642	75.0	31,074	69.8	15,953	64.9	4,795	17.1	27,447	74.5
2. 公害等診療収益	231	0.9	192	1.3	46	0.3	223	0.5	2,174	8.8	2	0.0	9	0.0
3. その他の診療収益	382	1.4	1,774	12.4	228	1.6	993	2.2	969	3.9	15,610	55.5	265	0.7
4. その他の医業収益	516	1.9	23	0.2	680	4.8	604	1.4	209	0.8	1,606	5.7	1,269	3.4
II 介護収益	1,708	6.4	0	0.0	0	0.0	307	0.7	78	0.3	0	0.0	0	0.0
1. 施設サービス収益	666	2.5	0	0.0	0	0.0	0	0.0	78	0.3	0	0.0	0	0.0
2. 居宅サービス収益	902	3.4	0	0.0	0	0.0	307	0.7	0	0.0	0	0.0	0	0.0
(再掲)短期入所療養介護分	271	1.0	0	0.0	0	0.0	0	0.0	0	0.0	0	0.0	0	0.0
3. その他の介護収益	140	0.5	0	0.0	0	0.0	0	0.0	0	0.0	0	0.0	0	0.0
III 医業・介護費用	26,221	97.9	16,470	115.6	15,314	107.9	38,564	86.7	20,905	85.1	25,314	90.0	33,166	90.0
1. 給与費	12,217	45.6	9,883	69.3	9,172	64.6	18,095	40.7	12,529	51.0	14,845	52.8	20,347	55.2
2. 医薬品費	4,661	17.4	727	5.1	364	2.6	8,476	19.0	2,020	8.2	1,279	4.5	2,818	7.7
3. 材料費	2,086	7.8	559	3.9	452	3.2	1,811	4.1	678	2.8	1,295	4.6	2,072	5.6
4. 委託費	1,499	5.6	1,276	9.0	1,135	8.0	2,652	6.0	569	2.3	2,022	7.2	210	0.6
5. 減価償却費	695	2.6	1,427	10.0	1,135	8.0	642	1.4	931	3.8	669	2.4	1,481	4.0
(再掲)建物減価償却費	270	1.0	1,352	9.5	567	4.0	202	0.5	214	0.9	304	1.1	393	1.1
(再掲)医療機器減価償却費	173	0.6	74	0.5	22	0.2	313	0.7	481	2.0	174	0.6	632	1.7
6. その他の医業・介護費用	5,062	18.9	2,598	18.2	3,056	21.5	6,887	15.5	4,178	17.0	5,204	18.5	6,237	16.9
IV 損益差額(Ⅰ＋Ⅱ－Ⅲ)	565	2.1	-2,217	-15.6	-1,123	-7.9	5,940	13.3	3,660	14.9	2,809	10.0	3,669	10.0
V 税金	277	1.0	76	0.5	187	1.3	755	1.7	756	3.1	719	2.6	933	2.5
VI 税引後の総損益差額(Ⅳ－Ⅴ)	288	1.1	-2,294	-16.1	-1,311	-9.2	5,185	11.7	2,904	11.8	2,090	7.4	2,736	7.4
施設数	27	—	2	—	1	—	8	—	7	—	13	—	6	—

一般診療所(医療法人) (集計2)

	入院診療収益あり							
	耳鼻咽喉科		皮膚科		その他		全体	
	金額	構成比率	金額	構成比率	金額	構成比率	金額	構成比率
	21年6月	21年6月	21年6月	21年6月	21年6月	21年6月	21年6月	21年6月
	千円	%	千円	%	千円	%	千円	%
I 医業収益	8,942	100.0	10,875	100.0	29,970	97.7	28,132	97.4
1. 保険診療収益	8,769	98.1	10,399	95.6	29,862	97.4	23,676	82.0
(再掲)入院診療収益	432	4.8	1,297	11.9	2,054	6.7	5,578	19.3
(再掲)外来診療収益	8,337	93.2	9,102	83.7	27,809	90.7	18,098	62.7
2. 公害等診療収益	0	0.0	0	0.0	0	0.0	344	1.2
3. その他の診療収益	85	1.0	142	1.3	23	0.1	3,386	11.7
4. その他の医業収益	88	1.0	334	3.1	85	0.3	726	2.5
II 介護収益	0	0.0	0	0.0	695	2.3	742	2.6
1. 施設サービス収益	0	0.0	0	0.0	92	0.3	273	0.9
2. 居宅サービス収益	0	0.0	0	0.0	603	2.0	415	1.4
(再掲)短期入所療養介護分	0	0.0	0	0.0	0	0.0	106	0.4
3. その他の介護収益	0	0.0	0	0.0	0	0.0	55	0.2
III 医業・介護費用	6,415	71.7	11,181	102.8	32,414	105.7	26,869	93.1
1. 給与費	3,047	34.1	8,264	76.0	12,548	40.9	13,845	47.9
2. 医薬品費	352	3.9	332	3.1	7,540	24.6	3,862	13.4
3. 材料費	148	1.7	253	2.3	3,127	10.2	1,684	5.8
4. 委託費	211	2.4	62	0.6	712	2.3	1,439	5.0
5. 減価償却費	0	0.0	435	4.0	675	2.2	789	2.7
(再掲)建物減価償却費	0	0.0	208	1.9	130	0.4	298	1.0
(再掲)医療機器減価償却費	0	0.0	36	0.3	410	1.3	261	0.9
6. その他の医業・介護費用	2,657	29.7	1,836	16.9	7,812	25.5	5,250	18.2
IV 損益差額(Ⅰ＋Ⅱ－Ⅲ)	2,527	28.3	-306	-2.8	-1,749	-5.7	2,005	6.9
V 税金	7	0.1	16	0.1	371	1.2	511	1.8
VI 税引後の総損益差額(Ⅳ－Ⅴ)	2,520	28.2	-322	-3.0	-2,120	-6.9	1,494	5.2
施設数	1	—	1	—	3	—	69	—



一般診療所(医療法人) (集計2)

	入院診療収益なし													
	内科		小児科		精神科		外科		整形外科		産婦人科		眼科	
	金額	構成比率	金額	構成比率	金額	構成比率	金額	構成比率	金額	構成比率	金額	構成比率	金額	構成比率
	21年6月	21年6月	21年6月	21年6月	21年6月	21年6月	21年6月	21年6月	21年6月	21年6月	21年6月	21年6月	21年6月	21年6月
	千円	%	千円	%	千円	%	千円	%	千円	%	千円	%	千円	%
I 医業収益	11,817	96.7	7,642	100.0	5,969	100.0	11,804	98.7	9,513	97.3	10,135	99.9	11,076	99.9
1. 保険診療収益	11,000	90.0	6,500	85.0	5,760	96.5	9,976	83.4	8,178	83.6	6,097	60.1	10,886	98.2
(再掲)入院診療収益	0	0.0	0	0.0	0	0.0	0	0.0	0	0.0	0	0.0	0	0.0
(再掲)外来診療収益	11,000	90.0	6,500	85.0	5,760	96.5	9,976	83.4	8,178	83.6	6,097	60.1	10,886	98.2
2. 公害等診療収益	19	0.2	12	0.2	0	0.0	120	1.0	577	5.9	2	0.0	4	0.0
3. その他の診療収益	301	2.5	590	7.7	160	2.7	1,247	10.4	500	5.1	3,835	37.8	112	1.0
4. その他の医業収益	496	4.1	540	7.1	50	0.8	461	3.9	258	2.6	201	2.0	75	0.7
II 介護収益	403	3.3	0	0.0	0	0.0	157	1.3	264	2.7	14	0.1	12	0.1
1. 施設サービス収益	0	0.0	0	0.0	0	0.0	0	0.0	0	0.0	0	0.0	0	0.0
2. 居宅サービス収益	394	3.2	0	0.0	0	0.0	156	1.3	263	2.7	14	0.1	12	0.1
(再掲)短期入所療養介護分	0	0.0	0	0.0	0	0.0	0	0.0	0	0.0	0	0.0	0	0.0
3. その他の介護収益	9	0.1	0	0.0	0	0.0	1	0.0	1	0.0	0	0.0	1	0.0
III 医業・介護費用	11,833	96.8	8,368	109.5	5,713	95.7	12,140	101.5	9,191	94.0	8,257	81.4	9,986	90.1
1. 給与費	6,240	51.1	5,142	67.3	3,722	62.4	6,058	50.7	5,129	52.5	3,809	37.5	5,895	53.2
2. 医薬品費	2,212	18.1	1,144	15.0	314	5.3	1,541	12.9	1,596	16.3	1,187	11.7	1,003	9.0
3. 材料費	354	2.9	71	0.9	61	1.0	362	3.0	291	3.0	271	2.7	430	3.9
4. 委託費	476	3.9	240	3.1	71	1.2	536	4.5	137	1.4	826	8.1	199	1.8
5. 減価償却費	360	2.9	270	3.5	81	1.4	714	6.0	337	3.5	257	2.5	324	2.9
(再掲)建物減価償却費	81	0.7	78	1.0	18	0.3	210	1.8	81	0.8	61	0.6	62	0.6
(再掲)医療機器減価償却費	152	1.2	47	0.6	8	0.1	268	2.2	100	1.0	87	0.9	104	0.9
6. その他の医業・介護費用	2,191	17.9	1,501	19.6	1,463	24.5	2,929	24.5	1,701	17.4	1,907	18.8	2,134	19.2
IV 損益差額(Ⅰ＋Ⅱ－Ⅲ)	386	3.2	-726	-9.5	256	4.3	-179	-1.5	586	6.0	1,892	18.6	1,103	9.9
V 税金	211	1.7	110	1.4	27	0.5	102	0.8	36	0.4	22	0.2	290	2.6
VI 税引後の総損益差額(Ⅳ－Ⅴ)	175	1.4	-836	-10.9	229	3.8	-281	-2.3	550	5.6	1,870	18.4	813	7.3
施設数	229	—	36	—	8	—	32	—	30	—	8	—	28	—

一般診療所(医療法人) (集計2)

	入院診療収益なし							
	耳鼻咽喉科		皮膚科		その他		全体	
	金額	構成比率	金額	構成比率	金額	構成比率	金額	構成比率
	21年6月	21年6月	21年6月	21年6月	21年6月	21年6月	21年6月	21年6月
	千円	%	千円	%	千円	%	千円	%
I 医業収益	8,028	100.0	8,695	99.8	14,431	100.0	10,768	97.8
1. 保険診療収益	7,983	99.4	8,132	93.4	14,106	97.7	9,892	89.9
(再掲)入院診療収益	0	0.0	0	0.0	0	0.0	0	0.0
(再掲)外来診療収益	7,983	99.4	8,132	93.4	14,106	97.7	9,892	89.9
2. 公害等診療収益	1	0.0	2	0.0	8	0.1	59	0.5
3. その他の診療収益	19	0.2	434	5.0	256	1.8	444	4.0
4. その他の医業収益	24	0.3	127	1.5	60	0.4	372	3.4
II 介護収益	0	0.0	14	0.2	1	0.0	239	2.2
1. 施設サービス収益	0	0.0	0	0.0	0	0.0	0	0.0
2. 居宅サービス収益	0	0.0	14	0.2	0	0.0	234	2.1
(再掲)短期入所療養介護分	0	0.0	0	0.0	0	0.0	0	0.0
3. その他の介護収益	0	0.0	0	0.0	1	0.0	5	0.0
III 医業・介護費用	8,142	101.4	7,532	86.5	13,609	94.3	10,636	96.6
1. 給与費	5,008	62.4	4,350	49.9	6,018	41.7	5,740	52.1
2. 医薬品費	517	6.4	1,226	14.1	3,277	22.7	1,764	16.0
3. 材料費	59	0.7	101	1.2	627	4.3	298	2.7
4. 委託費	300	3.7	227	2.6	711	4.9	399	3.6
5. 減価償却費	249	3.1	220	2.5	305	2.1	349	3.2
(再掲)建物減価償却費	49	0.6	45	0.5	57	0.4	82	0.7
(再掲)医療機器減価償却費	82	1.0	69	0.8	69	0.5	129	1.2
6. その他の医業・介護費用	2,009	25.0	1,408	16.2	2,670	18.5	2,085	18.9
IV 損益差額(Ⅰ＋Ⅱ－Ⅲ)	-114	-1.4	1,177	13.5	823	5.7	371	3.4
V 税金	142	1.8	108	1.2	56	0.4	165	1.5
VI 税引後の総損益差額(Ⅳ－Ⅴ)	-257	-3.2	1,069	12.3	768	5.3	206	1.9
施設数	29	—	29	—	14	—	443	—

一般診療所(医療法人) (集計2)

	全体													
	内科		小児科		精神科		外科		整形外科		産婦人科		眼科	
	金額	構成比率	金額	構成比率	金額	構成比率	金額	構成比率	金額	構成比率	金額	構成比率	金額	構成比率
	21年6月	21年6月	21年6月	21年6月	21年6月	21年6月	21年6月	21年6月	21年6月	21年6月	21年6月	21年6月	21年6月	21年6月
	千円	%	千円	%	千円	%	千円	%	千円	%	千円	%	千円	%
I 医業収益	13,215	96.1	7,990	100.0	6,882	100.0	18,282	99.0	12,346	98.2	21,271	100.0	15,622	99.9
1. 保険診療収益	12,366	89.9	6,803	85.1	6,590	95.8	16,456	89.1	10,629	84.5	9,074	42.6	15,193	97.2
(再掲)入院診療収益	444	3.2	199	2.5	288	4.2	2,261	12.2	981	7.8	3,783	17.8	1,384	8.9
(再掲)外来診療収益	11,922	86.7	6,604	82.7	6,302	91.6	14,195	76.9	9,649	76.7	5,291	24.9	13,808	88.3
2. 公害等診療収益	42	0.3	21	0.3	5	0.1	141	0.8	879	7.0	2	0.0	5	0.0
3. その他の診療収益	310	2.3	653	8.2	167	2.4	1,196	6.5	589	4.7	11,124	52.3	139	0.9
4. その他の医業収益	498	3.6	513	6.4	120	1.7	490	2.7	249	2.0	1,071	5.0	286	1.8
II 介護収益	540	3.9	0	0.0	0	0.0	187	1.0	229	1.8	5	0.0	10	0.1
1. 施設サービス収益	70	0.5	0	0.0	0	0.0	0	0.0	15	0.1	0	0.0	0	0.0
2. 居宅サービス収益	447	3.3	0	0.0	0	0.0	186	1.0	213	1.7	5	0.0	10	0.1
(再掲)短期入所療養介護分	29	0.2	0	0.0	0	0.0	0	0.0	0	0.0	0	0.0	0	0.0
3. その他の介護収益	23	0.2	0	0.0	0	0.0	1	0.0	1	0.0	0	0.0	1	0.0
III 医業・介護費用	13,351	97.1	8,795	110.1	6,780	98.5	17,425	94.3	11,408	90.7	18,816	88.4	14,076	90.0
1. 給与費	6,871	49.9	5,392	67.5	4,328	62.9	8,465	45.8	6,529	51.9	10,641	50.0	8,446	54.0
2. 医薬品費	2,470	18.0	1,122	14.0	319	4.6	2,928	15.9	1,677	13.3	1,244	5.8	1,323	8.5
3. 材料費	537	3.9	97	1.2	105	1.5	652	3.5	364	2.9	905	4.3	720	4.6
4. 委託費	584	4.2	295	3.7	189	2.7	959	5.2	219	1.7	1,566	7.4	201	1.3
5. 減価償却費	395	2.9	331	4.1	198	2.9	700	3.8	450	3.6	512	2.4	528	3.4
(再掲)建物減価償却費	101	0.7	145	1.8	79	1.1	208	1.1	106	0.8	212	1.0	120	0.8
(再掲)医療機器減価償却費	154	1.1	48	0.6	9	0.1	277	1.5	172	1.4	141	0.7	197	1.3
6. その他の医業・介護費用	2,494	18.1	1,558	19.5	1,640	23.8	3,720	20.1	2,170	17.3	3,948	18.6	2,859	18.3
IV 損益差額(Ⅰ＋Ⅱ－Ⅲ)	405	2.9	-805	-10.1	103	1.5	1,044	5.7	1,167	9.3	2,460	11.6	1,556	10.0
V 税金	218	1.6	108	1.4	45	0.7	232	1.3	172	1.4	454	2.1	403	2.6
VI 税引後の総損益差額(Ⅳ－Ⅴ)	187	1.4	-913	-11.4	58	0.8	812	4.4	995	7.9	2,006	9.4	1,152	7.4
施設数	256	—	38	—	9	—	40	—	37	—	21	—	34	—

一般診療所(医療法人) (集計2)

	全体							
	耳鼻咽喉科		皮膚科		その他		全体	
	金額	構成比率	金額	構成比率	金額	構成比率	金額	構成比率
	21年6月	21年6月	21年6月	21年6月	21年6月	21年6月	21年6月	21年6月
	千円	%	千円	%	千円	%	千円	%
I 医業収益	8,058	100.0	8,768	99.8	17,173	99.3	13,108	97.7
1. 保険診療収益	8,009	99.4	8,208	93.5	16,886	97.6	11,749	87.6
(再掲)入院診療収益	14	0.2	43	0.5	362	2.1	752	5.6
(再掲)外来診療収益	7,995	99.2	8,165	93.0	16,524	95.5	10,998	82.0
2. 公害等診療収益	1	0.0	2	0.0	7	0.0	98	0.7
3. その他の診療収益	21	0.3	424	4.8	215	1.2	841	6.3
4. その他の医業収益	26	0.3	134	1.5	65	0.4	420	3.1
II 介護収益	0	0.0	13	0.2	123	0.7	307	2.3
1. 施設サービス収益	0	0.0	0	0.0	16	0.1	37	0.3
2. 居宅サービス収益	0	0.0	13	0.2	106	0.6	259	1.9
(再掲)短期入所療養介護分	0	0.0	0	0.0	0	0.0	14	0.1
3. その他の介護収益	0	0.0	0	0.0	1	0.0	12	0.1
III 医業・介護費用	8,084	100.3	7,654	87.2	16,927	97.9	12,824	95.6
1. 給与費	4,942	61.3	4,480	51.0	7,171	41.5	6,832	50.9
2. 医薬品費	512	6.3	1,196	13.6	4,029	23.3	2,047	15.3
3. 材料費	62	0.8	106	1.2	1,068	6.2	485	3.6
4. 委託費	297	3.7	222	2.5	711	4.1	540	4.0
5. 減価償却費	241	3.0	227	2.6	370	2.1	409	3.0
(再掲)建物減価償却費	47	0.6	50	0.6	70	0.4	111	0.8
(再掲)医療機器減価償却費	79	1.0	68	0.8	129	0.7	147	1.1
6. その他の医業・介護費用	2,030	25.2	1,422	16.2	3,578	20.7	2,512	18.7
IV 損益差額(Ⅰ＋Ⅱ－Ⅲ)	-26	-0.3	1,128	12.8	369	2.1	592	4.4
V 税金	138	1.7	105	1.2	111	0.6	212	1.6
VI 税引後の総損益差額(Ⅳ－Ⅴ)	-164	-2.0	1,022	11.6	258	1.5	380	2.8
施設数	30	—	30	—	17	—	512	—

一般診療所(その他) (集計2)

	入院診療収益あり													
	内科		小児科		精神科		外科		整形外科		産婦人科		眼科	
	金額	構成比率	金額	構成比率	金額	構成比率	金額	構成比率	金額	構成比率	金額	構成比率	金額	構成比率
	21年6月	21年6月	21年6月	21年6月	21年6月	21年6月	21年6月	21年6月	21年6月	21年6月	21年6月	21年6月	21年6月	21年6月
	千円	%	千円	%	千円	%	千円	%	千円	%	千円	%	千円	%
I 医業収益	9,828	98.3	—	—	—	—	—	—	—	—	—	—	—	—
1. 保険診療収益	8,705	87.0	—	—	—	—	—	—	—	—	—	—	—	—
(再掲)入院診療収益	4,963	49.6	—	—	—	—	—	—	—	—	—	—	—	—
(再掲)外来診療収益	3,742	37.4	—	—	—	—	—	—	—	—	—	—	—	—
2. 公害等診療収益	58	0.6	—	—	—	—	—	—	—	—	—	—	—	—
3. その他の診療収益	661	6.6	—	—	—	—	—	—	—	—	—	—	—	—
4. その他の医業収益	405	4.0	—	—	—	—	—	—	—	—	—	—	—	—
II 介護収益	173	1.7	—	—	—	—	—	—	—	—	—	—	—	—
1. 施設サービス収益	134	1.3	—	—	—	—	—	—	—	—	—	—	—	—
2. 居宅サービス収益	35	0.3	—	—	—	—	—	—	—	—	—	—	—	—
(再掲)短期入所療養介護分	0	0.0	—	—	—	—	—	—	—	—	—	—	—	—
3. その他の介護収益	5	0.0	—	—	—	—	—	—	—	—	—	—	—	—
III 医業・介護費用	15,285	152.8	—	—	—	—	—	—	—	—	—	—	—	—
1. 給与費	8,815	88.1	—	—	—	—	—	—	—	—	—	—	—	—
2. 医薬品費	1,043	10.4	—	—	—	—	—	—	—	—	—	—	—	—
3. 材料費	585	5.9	—	—	—	—	—	—	—	—	—	—	—	—
4. 委託費	898	9.0	—	—	—	—	—	—	—	—	—	—	—	—
5. 減価償却費	10	0.1	—	—	—	—	—	—	—	—	—	—	—	—
(再掲)建物減価償却費	0	0.0	—	—	—	—	—	—	—	—	—	—	—	—
(再掲)医療機器減価償却費	0	0.0	—	—	—	—	—	—	—	—	—	—	—	—
6. その他の医業・介護費用	3,933	39.3	—	—	—	—	—	—	—	—	—	—	—	—
IV 損益差額(Ⅰ＋Ⅱ－Ⅲ)	-5,283	-52.8	—	—	—	—	—	—	—	—	—	—	—	—
V 税金	0	0.0	—	—	—	—	—	—	—	—	—	—	—	—
VI 税引後の総損益差額(Ⅳ－Ⅴ)	-5,283	-52.8	—	—	—	—	—	—	—	—	—	—	—	—
施設数	2	—	0	—	0	—	0	—	0	—	0	—	0	—

(注)「一般診療所(その他)」とは、市町村立、国民健康保険組合、社会福祉法人、医療生協などの一般診療所である。(以下同様)

一般診療所(その他) (集計2)

	入院診療収益あり							
	耳鼻咽喉科		皮膚科		その他		全体	
	金額	構成比率	金額	構成比率	金額	構成比率	金額	構成比率
	21年6月	21年6月	21年6月	21年6月	21年6月	21年6月	21年6月	21年6月
	千円	%	千円	%	千円	%	千円	%
I 医業収益	—	—	—	—	—	—	9,828	98.3
1. 保険診療収益	—	—	—	—	—	—	8,705	87.0
(再掲)入院診療収益	—	—	—	—	—	—	4,963	49.6
(再掲)外来診療収益	—	—	—	—	—	—	3,742	37.4
2. 公害等診療収益	—	—	—	—	—	—	58	0.6
3. その他の診療収益	—	—	—	—	—	—	661	6.6
4. その他の医業収益	—	—	—	—	—	—	405	4.0
II 介護収益	—	—	—	—	—	—	173	1.7
1. 施設サービス収益	—	—	—	—	—	—	134	1.3
2. 居宅サービス収益	—	—	—	—	—	—	35	0.3
(再掲)短期入所療養介護分	—	—	—	—	—	—	0	0.0
3. その他の介護収益	—	—	—	—	—	—	5	0.0
III 医業・介護費用	—	—	—	—	—	—	15,285	152.8
1. 給与費	—	—	—	—	—	—	8,815	88.1
2. 医薬品費	—	—	—	—	—	—	1,043	10.4
3. 材料費	—	—	—	—	—	—	585	5.9
4. 委託費	—	—	—	—	—	—	898	9.0
5. 減価償却費	—	—	—	—	—	—	10	0.1
(再掲)建物減価償却費	—	—	—	—	—	—	0	0.0
(再掲)医療機器減価償却費	—	—	—	—	—	—	0	0.0
6. その他の医業・介護費用	—	—	—	—	—	—	3,933	39.3
IV 損益差額(Ⅰ＋Ⅱ－Ⅲ)	—	—	—	—	—	—	-5,283	-52.8
V 税金	—	—	—	—	—	—	0	0.0
VI 税引後の総損益差額(Ⅳ－Ⅴ)	—	—	—	—	—	—	-5,283	-52.8
施設数	0	—	0	—	0	—	2	—

一般診療所(その他) (集計2)

	入院診療収益なし													
	内科		小児科		精神科		外科		整形外科		産婦人科		眼科	
	金額	構成比率	金額	構成比率	金額	構成比率	金額	構成比率	金額	構成比率	金額	構成比率	金額	構成比率
	21年6月	21年6月	21年6月	21年6月	21年6月	21年6月	21年6月	21年6月	21年6月	21年6月	21年6月	21年6月	21年6月	21年6月
	千円	%	千円	%	千円	%	千円	%	千円	%	千円	%	千円	%
I 医業収益	14,547	97.0	—	—	—	—	—	—	—	—	—	—	—	—
1. 保険診療収益	12,989	86.6	—	—	—	—	—	—	—	—	—	—	—	—
(再掲)入院診療収益	0	0.0	—	—	—	—	—	—	—	—	—	—	—	—
(再掲)外来診療収益	12,989	86.6	—	—	—	—	—	—	—	—	—	—	—	—
2. 公害等診療収益	178	1.2	—	—	—	—	—	—	—	—	—	—	—	—
3. その他の診療収益	78	0.5	—	—	—	—	—	—	—	—	—	—	—	—
4. その他の医業収益	1,303	8.7	—	—	—	—	—	—	—	—	—	—	—	—
II 介護収益	444	3.0	—	—	—	—	—	—	—	—	—	—	—	—
1. 施設サービス収益	0	0.0	—	—	—	—	—	—	—	—	—	—	—	—
2. 居宅サービス収益	417	2.8	—	—	—	—	—	—	—	—	—	—	—	—
(再掲)短期入所療養介護分	0	0.0	—	—	—	—	—	—	—	—	—	—	—	—
3. その他の介護収益	27	0.2	—	—	—	—	—	—	—	—	—	—	—	—
III 医業・介護費用	14,702	98.1	—	—	—	—	—	—	—	—	—	—	—	—
1. 給与費	6,533	43.6	—	—	—	—	—	—	—	—	—	—	—	—
2. 医薬品費	3,335	22.2	—	—	—	—	—	—	—	—	—	—	—	—
3. 材料費	441	2.9	—	—	—	—	—	—	—	—	—	—	—	—
4. 委託費	1,487	9.9	—	—	—	—	—	—	—	—	—	—	—	—
5. 減価償却費	1,194	8.0	—	—	—	—	—	—	—	—	—	—	—	—
(再掲)建物減価償却費	863	5.8	—	—	—	—	—	—	—	—	—	—	—	—
(再掲)医療機器減価償却費	185	1.2	—	—	—	—	—	—	—	—	—	—	—	—
6. その他の医業・介護費用	1,711	11.4	—	—	—	—	—	—	—	—	—	—	—	—
IV 損益差額(Ⅰ＋Ⅱ－Ⅲ)	289	1.9	—	—	—	—	—	—	—	—	—	—	—	—
V 税金	32	0.2	—	—	—	—	—	—	—	—	—	—	—	—
VI 税引後の総損益差額(Ⅳ－Ⅴ)	257	1.7	—	—	—	—	—	—	—	—	—	—	—	—
施設数	23	—	0	—	0	—	0	—	0	—	0	—	0	—

一般診療所(その他) (集計2)

	入院診療収益なし							
	耳鼻咽喉科		皮膚科		その他		全体	
	金額	構成比率	金額	構成比率	金額	構成比率	金額	構成比率
	21年6月	21年6月	21年6月	21年6月	21年6月	21年6月	21年6月	21年6月
	千円	%	千円	%	千円	%	千円	%
I 医業収益	—	—	—	—	—	—	14,547	97.0
1. 保険診療収益	—	—	—	—	—	—	12,989	86.6
(再掲)入院診療収益	—	—	—	—	—	—	0	0.0
(再掲)外来診療収益	—	—	—	—	—	—	12,989	86.6
2. 公害等診療収益	—	—	—	—	—	—	178	1.2
3. その他の診療収益	—	—	—	—	—	—	78	0.5
4. その他の医業収益	—	—	—	—	—	—	1,303	8.7
II 介護収益	—	—	—	—	—	—	444	3.0
1. 施設サービス収益	—	—	—	—	—	—	0	0.0
2. 居宅サービス収益	—	—	—	—	—	—	417	2.8
(再掲)短期入所療養介護分	—	—	—	—	—	—	0	0.0
3. その他の介護収益	—	—	—	—	—	—	27	0.2
III 医業・介護費用	—	—	—	—	—	—	14,702	98.1
1. 給与費	—	—	—	—	—	—	6,533	43.6
2. 医薬品費	—	—	—	—	—	—	3,335	22.2
3. 材料費	—	—	—	—	—	—	441	2.9
4. 委託費	—	—	—	—	—	—	1,487	9.9
5. 減価償却費	—	—	—	—	—	—	1,194	8.0
(再掲)建物減価償却費	—	—	—	—	—	—	863	5.8
(再掲)医療機器減価償却費	—	—	—	—	—	—	185	1.2
6. その他の医業・介護費用	—	—	—	—	—	—	1,711	11.4
IV 損益差額(Ⅰ＋Ⅱ－Ⅲ)	—	—	—	—	—	—	289	1.9
V 税金	—	—	—	—	—	—	32	0.2
VI 税引後の総損益差額(Ⅳ－Ⅴ)	—	—	—	—	—	—	257	1.7
施設数	0	—	0	—	0	—	23	—



一般診療所(その他) (集計2)

	全体													
	内科		小児科		精神科		外科		整形外科		産婦人科		眼科	
	金額	構成比率	金額	構成比率	金額	構成比率	金額	構成比率	金額	構成比率	金額	構成比率	金額	構成比率
	21年6月	21年6月	21年6月	21年6月	21年6月	21年6月	21年6月	21年6月	21年6月	21年6月	21年6月	21年6月	21年6月	21年6月
	千円	%	千円	%	千円	%	千円	%	千円	%	千円	%	千円	%
I 医業収益	14,170	97.1	—	—	—	—	—	—	—	—	—	—	—	—
1. 保険診療収益	12,646	86.7	—	—	—	—	—	—	—	—	—	—	—	—
(再掲)入院診療収益	397	2.7	—	—	—	—	—	—	—	—	—	—	—	—
(再掲)外来診療収益	12,249	83.9	—	—	—	—	—	—	—	—	—	—	—	—
2. 公害等診療収益	168	1.2	—	—	—	—	—	—	—	—	—	—	—	—
3. その他の診療収益	124	0.9	—	—	—	—	—	—	—	—	—	—	—	—
4. その他の医業収益	1,231	8.4	—	—	—	—	—	—	—	—	—	—	—	—
II 介護収益	423	2.9	—	—	—	—	—	—	—	—	—	—	—	—
1. 施設サービス収益	11	0.1	—	—	—	—	—	—	—	—	—	—	—	—
2. 居宅サービス収益	386	2.6	—	—	—	—	—	—	—	—	—	—	—	—
(再掲)短期入所療養介護分	0	0.0	—	—	—	—	—	—	—	—	—	—	—	—
3. その他の介護収益	26	0.2	—	—	—	—	—	—	—	—	—	—	—	—
III 医業・介護費用	14,749	101.1	—	—	—	—	—	—	—	—	—	—	—	—
1. 給与費	6,716	46.0	—	—	—	—	—	—	—	—	—	—	—	—
2. 医薬品費	3,151	21.6	—	—	—	—	—	—	—	—	—	—	—	—
3. 材料費	453	3.1	—	—	—	—	—	—	—	—	—	—	—	—
4. 委託費	1,440	9.9	—	—	—	—	—	—	—	—	—	—	—	—
5. 減価償却費	1,099	7.5	—	—	—	—	—	—	—	—	—	—	—	—
(再掲)建物減価償却費	794	5.4	—	—	—	—	—	—	—	—	—	—	—	—
(再掲)医療機器減価償却費	170	1.2	—	—	—	—	—	—	—	—	—	—	—	—
6. その他の医業・介護費用	1,889	12.9	—	—	—	—	—	—	—	—	—	—	—	—
IV 損益差額(Ⅰ＋Ⅱ－Ⅲ)	-156	-1.1	—	—	—	—	—	—	—	—	—	—	—	—
V 税金	30	0.2	—	—	—	—	—	—	—	—	—	—	—	—
VI 税引後の総損益差額(Ⅳ－Ⅴ)	-186	-1.3	—	—	—	—	—	—	—	—	—	—	—	—
施設数	25	—	0	—	0	—	0	—	0	—	0	—	0	—

一般診療所(その他) (集計2)

	全体							
	耳鼻咽喉科		皮膚科		その他		全体	
	金額	構成比率	金額	構成比率	金額	構成比率	金額	構成比率
	21年6月	21年6月	21年6月	21年6月	21年6月	21年6月	21年6月	21年6月
	千円	%	千円	%	千円	%	千円	%
I 医業収益	—	—	—	—	—	—	14,170	97.1
1. 保険診療収益	—	—	—	—	—	—	12,646	86.7
(再掲)入院診療収益	—	—	—	—	—	—	397	2.7
(再掲)外来診療収益	—	—	—	—	—	—	12,249	83.9
2. 公害等診療収益	—	—	—	—	—	—	168	1.2
3. その他の診療収益	—	—	—	—	—	—	124	0.9
4. その他の医業収益	—	—	—	—	—	—	1,231	8.4
II 介護収益	—	—	—	—	—	—	423	2.9
1. 施設サービス収益	—	—	—	—	—	—	11	0.1
2. 居宅サービス収益	—	—	—	—	—	—	386	2.6
(再掲)短期入所療養介護分	—	—	—	—	—	—	0	0.0
3. その他の介護収益	—	—	—	—	—	—	26	0.2
III 医業・介護費用	—	—	—	—	—	—	14,749	101.1
1. 給与費	—	—	—	—	—	—	6,716	46.0
2. 医薬品費	—	—	—	—	—	—	3,151	21.6
3. 材料費	—	—	—	—	—	—	453	3.1
4. 委託費	—	—	—	—	—	—	1,440	9.9
5. 減価償却費	—	—	—	—	—	—	1,099	7.5
(再掲)建物減価償却費	—	—	—	—	—	—	794	5.4
(再掲)医療機器減価償却費	—	—	—	—	—	—	170	1.2
6. その他の医業・介護費用	—	—	—	—	—	—	1,889	12.9
IV 損益差額( I + II - III)	—	—	—	—	—	—	-156	-1.1
V 税金	—	—	—	—	—	—	30	0.2
VI 税引後の総損益差額(IV - V)	—	—	—	—	—	—	-186	-1.3
施設数	0	—	0	—	0	—	25	—

一般診療所(全体) (集計2)

	入院診療収益あり													
	内科		小児科		精神科		外科		整形外科		産婦人科		眼科	
	金額	構成比率	金額	構成比率	金額	構成比率	金額	構成比率	金額	構成比率	金額	構成比率	金額	構成比率
	21年6月	21年6月	21年6月	21年6月	21年6月	21年6月	21年6月	21年6月	21年6月	21年6月	21年6月	21年6月	21年6月	21年6月
	千円	%	千円	%	千円	%	千円	%	千円	%	千円	%	千円	%
I 医業収益	21,774	93.7	14,253	100.0	14,190	100.0	40,987	99.3	21,808	99.7	26,204	100.0	29,889	100.0
1. 保険診療収益	20,739	89.2	12,263	86.0	13,237	93.3	39,317	95.3	18,743	85.7	10,098	38.5	28,746	96.2
(再掲)入院診療収益	4,044	17.4	3,777	26.5	2,594	18.3	10,146	24.6	4,775	21.8	5,737	21.9	6,166	20.6
(再掲)外来診療収益	16,695	71.8	8,486	59.5	10,642	75.0	29,171	70.7	13,968	63.9	4,360	16.6	22,580	75.5
2. 公害等診療収益	194	0.8	192	1.3	46	0.3	198	0.5	1,728	7.9	1	0.0	7	0.0
3. その他の診療収益	381	1.6	1,774	12.4	228	1.6	882	2.1	1,136	5.2	14,062	53.7	278	0.9
4. その他の医業収益	460	2.0	23	0.2	680	4.8	589	1.4	201	0.9	2,043	7.8	858	2.9
II 介護収益	1,470	6.3	0	0.0	0	0.0	273	0.7	61	0.3	0	0.0	0	0.0
1. 施設サービス収益	608	2.6	0	0.0	0	0.0	0	0.0	61	0.3	0	0.0	0	0.0
2. 居宅サービス収益	746	3.2	0	0.0	0	0.0	273	0.7	0	0.0	0	0.0	0	0.0
(再掲)短期入所療養介護分	222	1.0	0	0.0	0	0.0	0	0.0	0	0.0	0	0.0	0	0.0
3. その他の介護収益	116	0.5	0	0.0	0	0.0	0	0.0	0	0.0	0	0.0	0	0.0
III 医業・介護費用	23,057	99.2	16,470	115.6	15,314	107.9	35,788	86.7	18,782	85.9	23,510	89.7	26,084	87.3
1. 給与費	10,894	46.9	9,883	69.3	9,172	64.6	16,417	39.8	11,120	50.8	13,091	50.0	15,283	51.1
2. 医薬品費	4,004	17.2	727	5.1	364	2.6	8,196	19.9	1,792	8.2	1,183	4.5	2,281	7.6
3. 材料費	1,768	7.6	559	3.9	452	3.2	1,645	4.0	626	2.9	1,105	4.2	1,659	5.6
4. 委託費	1,317	5.7	1,276	9.0	1,135	8.0	2,375	5.8	607	2.8	2,393	9.1	230	0.8
5. 減価償却費	595	2.6	1,427	10.0	1,135	8.0	626	1.5	841	3.8	641	2.4	1,268	4.2
(再掲)建物減価償却費	237	1.0	1,352	9.5	567	4.0	230	0.6	210	1.0	349	1.3	379	1.3
(再掲)医療機器減価償却費	147	0.6	74	0.5	22	0.2	279	0.7	391	1.8	140	0.5	554	1.9
6. その他の医業・介護費用	4,479	19.3	2,598	18.2	3,056	21.5	6,529	15.8	3,796	17.4	5,097	19.5	5,364	17.9
IV 損益差額(Ⅰ＋Ⅱ－Ⅲ)	187	0.8	-2,217	-15.6	-1,123	-7.9	5,472	13.3	3,087	14.1	2,694	10.3	3,806	12.7
V 税金	—	—	—	—	—	—	—	—	—	—	—	—	—	—
VI 税引後の総損益差額(Ⅳ－Ⅴ)	—	—	—	—	—	—	—	—	—	—	—	—	—	—
施設数	33	—	2	—	1	—	9	—	9	—	18	—	9	—

一般診療所(全体) (集計2)

	入院診療収益あり							
	耳鼻咽喉科		皮膚科		その他		全体	
	金額	構成比率	金額	構成比率	金額	構成比率	金額	構成比率
	21年6月	21年6月	21年6月	21年6月	21年6月	21年6月	21年6月	21年6月
	千円	%	千円	%	千円	%	千円	%
I 医業収益	8,942	100.0	10,875	100.0	20,138	98.3	24,806	97.6
1. 保険診療収益	8,769	98.1	10,399	95.6	19,765	96.5	20,482	80.6
(再掲)入院診療収益	432	4.8	1,297	11.9	3,950	19.3	5,192	20.4
(再掲)外来診療収益	8,337	93.2	9,102	83.7	15,814	77.2	15,290	60.2
2. 公害等診療収益	0	0.0	0	0.0	0	0.0	273	1.1
3. その他の診療収益	85	1.0	142	1.3	226	1.1	3,278	12.9
4. その他の医業収益	88	1.0	334	3.1	147	0.7	773	3.0
II 介護収益	0	0.0	0	0.0	347	1.7	602	2.4
1. 施設サービス収益	0	0.0	0	0.0	46	0.2	235	0.9
2. 居宅サービス収益	0	0.0	0	0.0	301	1.5	324	1.3
(再掲)短期入所療養介護分	0	0.0	0	0.0	0	0.0	82	0.3
3. その他の介護収益	0	0.0	0	0.0	0	0.0	43	0.2
III 医業・介護費用	6,415	71.7	11,181	102.8	20,103	98.1	23,555	92.7
1. 給与費	3,047	34.1	8,264	76.0	7,634	37.3	11,984	47.2
2. 医薬品費	352	3.9	332	3.1	4,475	21.8	3,294	13.0
3. 材料費	148	1.7	253	2.3	1,855	9.1	1,424	5.6
4. 委託費	211	2.4	62	0.6	512	2.5	1,376	5.4
5. 減価償却費	0	0.0	435	4.0	532	2.6	712	2.8
(再掲)建物減価償却費	0	0.0	208	1.9	193	0.9	293	1.2
(再掲)医療機器減価償却費	0	0.0	36	0.3	219	1.1	223	0.9
6. その他の医業・介護費用	2,657	29.7	1,836	16.9	5,095	24.9	4,765	18.8
IV 損益差額(Ⅰ＋Ⅱ－Ⅲ)	2,527	28.3	-306	-2.8	382	1.9	1,853	7.3
V 税金	—	—	—	—	—	—	—	—
VI 税引後の総損益差額(Ⅳ－Ⅴ)	—	—	—	—	—	—	—	—
施設数	1	—	1	—	6	—	89	—

一般診療所(全体) (集計2)

	入院診療収益なし													
	内科		小児科		精神科		外科		整形外科		産婦人科		眼科	
	金額	構成比率	金額	構成比率	金額	構成比率	金額	構成比率	金額	構成比率	金額	構成比率	金額	構成比率
	21年6月	21年6月	21年6月	21年6月	21年6月	21年6月	21年6月	21年6月	21年6月	21年6月	21年6月	21年6月	21年6月	21年6月
	千円	%	千円	%	千円	%	千円	%	千円	%	千円	%	千円	%
I 医業収益	9,479	97.8	5,998	100.0	5,075	100.0	9,584	99.0	10,243	97.8	8,341	99.9	8,184	99.9
1. 保険診療収益	8,837	91.2	5,065	84.4	4,924	97.0	8,226	85.0	8,988	85.8	5,380	64.5	7,988	97.5
(再掲)入院診療収益	0	0.0	0	0.0	0	0.0	0	0.0	0	0.0	0	0.0	0	0.0
(再掲)外来診療収益	8,837	91.2	5,065	84.4	4,924	97.0	8,226	85.0	8,988	85.8	5,380	64.5	7,988	97.5
2. 公害等診療収益	24	0.2	7	0.1	3	0.1	120	1.2	643	6.1	1	0.0	4	0.0
3. その他の診療収益	236	2.4	484	8.1	95	1.9	888	9.2	458	4.4	2,765	33.1	74	0.9
4. その他の医業収益	382	3.9	441	7.4	53	1.0	350	3.6	153	1.5	196	2.3	119	1.4
II 介護収益	209	2.2	0	0.0	0	0.0	95	1.0	232	2.2	4	0.1	5	0.1
1. 施設サービス収益	0	0.0	0	0.0	0	0.0	0	0.0	0	0.0	0	0.0	0	0.0
2. 居宅サービス収益	203	2.1	0	0.0	0	0.0	95	1.0	231	2.2	4	0.1	5	0.1
(再掲)短期入所療養介護分	0	0.0	0	0.0	0	0.0	0	0.0	0	0.0	0	0.0	0	0.0
3. その他の介護収益	6	0.1	0	0.0	0	0.0	0	0.0	1	0.0	0	0.0	0	0.0
III 医業・介護費用	8,566	88.4	5,581	93.0	3,908	77.0	9,179	94.8	8,154	77.8	6,407	76.8	6,246	76.3
1. 給与費	4,033	41.6	3,073	51.2	2,153	42.4	4,462	46.1	3,972	37.9	2,566	30.8	3,185	38.9
2. 医薬品費	1,959	20.2	940	15.7	461	9.1	1,316	13.6	1,710	16.3	1,174	14.1	672	8.2
3. 材料費	252	2.6	65	1.1	30	0.6	267	2.8	200	1.9	149	1.8	230	2.8
4. 委託費	411	4.2	210	3.5	60	1.2	387	4.0	199	1.9	541	6.5	214	2.6
5. 減価償却費	348	3.6	212	3.5	82	1.6	555	5.7	325	3.1	246	2.9	276	3.4
(再掲)建物減価償却費	122	1.3	72	1.2	22	0.4	183	1.9	102	1.0	64	0.8	79	1.0
(再掲)医療機器減価償却費	121	1.2	44	0.7	12	0.2	204	2.1	96	0.9	82	1.0	94	1.1
6. その他の医業・介護費用	1,564	16.1	1,082	18.0	1,123	22.1	2,192	22.6	1,748	16.7	1,731	20.7	1,670	20.4
IV 損益差額(Ⅰ＋Ⅱ－Ⅲ)	1,122	11.6	417	7.0	1,167	23.0	500	5.2	2,321	22.2	1,938	23.2	1,943	23.7
V 税金	—	—	—	—	—	—	—	—	—	—	—	—	—	—
VI 税引後の総損益差額(Ⅳ－Ⅴ)	—	—	—	—	—	—	—	—	—	—	—	—	—	—
施設数	492	—	76	—	23	—	53	—	70	—	25	—	69	—

一般診療所(全体) (集計2)

	入院診療収益なし							
	耳鼻咽喉科		皮膚科		その他		全体	
	金額	構成比率	金額	構成比率	金額	構成比率	金額	構成比率
	21年6月	21年6月	21年6月	21年6月	21年6月	21年6月	21年6月	21年6月
	千円	%	千円	%	千円	%	千円	%
I 医業収益	6,268	100.0	7,297	99.9	11,622	100.0	8,746	98.5
1. 保険診療収益	6,218	99.2	6,914	94.7	11,337	97.5	8,045	90.6
(再掲)入院診療収益	0	0.0	0	0.0	0	0.0	0	0.0
(再掲)外来診療収益	6,218	99.2	6,914	94.7	11,337	97.5	8,045	90.6
2. 公害等診療収益	0	0.0	1	0.0	16	0.1	67	0.8
3. その他の診療収益	21	0.3	310	4.2	168	1.4	348	3.9
4. その他の医業収益	28	0.4	72	1.0	102	0.9	286	3.2
II 介護収益	0	0.0	6	0.1	1	0.0	131	1.5
1. 施設サービス収益	0	0.0	0	0.0	0	0.0	0	0.0
2. 居宅サービス収益	0	0.0	6	0.1	0	0.0	127	1.4
(再掲)短期入所療養介護分	0	0.0	0	0.0	0	0.0	0	0.0
3. その他の介護収益	0	0.0	0	0.0	1	0.0	3	0.0
III 医業・介護費用	5,554	88.6	5,502	75.3	10,105	86.9	7,646	86.1
1. 給与費	3,098	49.4	2,728	37.3	4,069	35.0	3,687	41.5
2. 医薬品費	549	8.8	1,081	14.8	2,637	22.7	1,546	17.4
3. 材料費	50	0.8	101	1.4	513	4.4	209	2.4
4. 委託費	197	3.1	183	2.5	469	4.0	332	3.7
5. 減価償却費	209	3.3	194	2.7	323	2.8	313	3.5
(再掲)建物減価償却費	62	1.0	54	0.7	69	0.6	103	1.2
(再掲)医療機器減価償却費	63	1.0	59	0.8	110	0.9	104	1.2
6. その他の医業・介護費用	1,450	23.1	1,216	16.6	2,095	18.0	1,560	17.6
IV 損益差額(Ⅰ＋Ⅱ－Ⅲ)	714	11.4	1,801	24.7	1,518	13.1	1,230	13.9
V 税金	—	—	—	—	—	—	—	—
VI 税引後の総損益差額(Ⅳ－Ⅴ)	—	—	—	—	—	—	—	—
施設数	61	—	63	—	26	—	958	—

一般診療所(全体) (集計2)

	全体													
	内科		小児科		精神科		外科		整形外科		産婦人科		眼科	
	金額	構成比率	金額	構成比率	金額	構成比率	金額	構成比率	金額	構成比率	金額	構成比率	金額	構成比率
	21年6月	21年6月	21年6月	21年6月	21年6月	21年6月	21年6月	21年6月	21年6月	21年6月	21年6月	21年6月	21年6月	21年6月
	千円	%	千円	%	千円	%	千円	%	千円	%	千円	%	千円	%
I 医業収益	10,252	97.3	6,210	100.0	5,455	100.0	14,142	99.2	11,561	98.2	15,818	100.0	10,689	100.0
1. 保険診療収益	9,586	90.9	5,250	84.5	5,270	96.6	12,739	89.3	10,100	85.8	7,355	46.5	10,383	97.1
(再掲)入院診療収益	254	2.4	97	1.6	108	2.0	1,473	10.3	544	4.6	2,402	15.2	711	6.7
(再掲)外来診療収益	9,331	88.5	5,153	83.0	5,162	94.6	11,266	79.0	9,556	81.2	4,953	31.3	9,672	90.4
2. 公害等診療収益	34	0.3	12	0.2	5	0.1	132	0.9	767	6.5	1	0.0	4	0.0
3. その他の診療収益	245	2.3	517	8.3	101	1.9	887	6.2	536	4.5	7,494	47.4	98	0.9
4. その他の医業収益	387	3.7	431	6.9	79	1.4	385	2.7	159	1.3	969	6.1	204	1.9
II 介護収益	289	2.7	0	0.0	0	0.0	121	0.8	212	1.8	3	0.0	4	0.0
1. 施設サービス収益	38	0.4	0	0.0	0	0.0	0	0.0	7	0.1	0	0.0	0	0.0
2. 居宅サービス収益	238	2.3	0	0.0	0	0.0	120	0.8	205	1.7	3	0.0	4	0.0
(再掲)短期入所療養介護分	14	0.1	0	0.0	0	0.0	0	0.0	0	0.0	0	0.0	0	0.0
3. その他の介護収益	13	0.1	0	0.0	0	0.0	0	0.0	1	0.0	0	0.0	0	0.0
III 医業・介護費用	9,477	89.9	5,861	94.4	4,383	80.4	13,041	91.4	9,364	79.5	13,566	85.7	8,535	79.8
1. 給与費	4,464	42.4	3,248	52.3	2,445	44.8	6,197	43.5	4,786	40.7	6,972	44.1	4,580	42.8
2. 医薬品費	2,087	19.8	934	15.0	457	8.4	2,315	16.2	1,719	14.6	1,178	7.4	857	8.0
3. 材料費	347	3.3	77	1.2	48	0.9	467	3.3	249	2.1	549	3.5	395	3.7
4. 委託費	468	4.4	238	3.8	105	1.9	675	4.7	245	2.1	1,316	8.3	216	2.0
5. 減価償却費	363	3.4	243	3.9	126	2.3	566	4.0	384	3.3	411	2.6	390	3.7
(再掲)建物減価償却費	129	1.2	105	1.7	45	0.8	190	1.3	114	1.0	183	1.2	113	1.1
(再掲)医療機器減価償却費	122	1.2	45	0.7	13	0.2	215	1.5	129	1.1	106	0.7	147	1.4
6. その他の医業・介護費用	1,747	16.6	1,121	18.0	1,203	22.1	2,821	19.8	1,981	16.8	3,140	19.8	2,096	19.6
IV 損益差額(Ⅰ＋Ⅱ－Ⅲ)	1,064	10.1	349	5.6	1,072	19.6	1,222	8.6	2,408	20.5	2,255	14.3	2,158	20.2
V 税金	—	—	—	—	—	—	—	—	—	—	—	—	—	—
VI 税引後の総損益差額(Ⅳ－Ⅴ)	—	—	—	—	—	—	—	—	—	—	—	—	—	—
施設数	525	—	78	—	24	—	62	—	79	—	43	—	78	—

一般診療所(全体) (集計2)

	全体							
	耳鼻咽喉科		皮膚科		その他		全体	
	金額	構成比率	金額	構成比率	金額	構成比率	金額	構成比率
	21年6月	21年6月	21年6月	21年6月	21年6月	21年6月	21年6月	21年6月
	千円	%	千円	%	千円	%	千円	%
I 医業収益	6,311	100.0	7,353	99.9	13,219	99.5	10,111	98.3
1. 保険診療収益	6,259	99.2	6,969	94.7	12,917	97.2	9,102	88.5
(再掲)入院診療収益	7	0.1	20	0.3	741	5.6	441	4.3
(再掲)外来診療収益	6,252	99.1	6,948	94.4	12,177	91.7	8,661	84.2
2. 公害等診療収益	0	0.0	1	0.0	13	0.1	85	0.8
3. その他の診療収益	22	0.4	307	4.2	179	1.3	597	5.8
4. その他の医業収益	29	0.5	76	1.0	110	0.8	327	3.2
II 介護収益	0	0.0	6	0.1	66	0.5	171	1.7
1. 施設サービス収益	0	0.0	0	0.0	9	0.1	20	0.2
2. 居宅サービス収益	0	0.0	6	0.1	57	0.4	144	1.4
(再掲)短期入所療養介護分	0	0.0	0	0.0	0	0.0	7	0.1
3. その他の介護収益	0	0.0	0	0.0	1	0.0	7	0.1
III 医業・介護費用	5,567	88.2	5,591	76.0	11,980	90.2	8,999	87.5
1. 給与費	3,098	49.1	2,814	38.2	4,738	35.7	4,393	42.7
2. 医薬品費	546	8.7	1,070	14.5	2,981	22.4	1,695	16.5
3. 材料費	52	0.8	103	1.4	765	5.8	312	3.0
4. 委託費	197	3.1	181	2.5	477	3.6	421	4.1
5. 減価償却費	205	3.3	197	2.7	362	2.7	347	3.4
(再掲)建物減価償却費	61	1.0	56	0.8	92	0.7	119	1.2
(再掲)医療機器減価償却費	62	1.0	59	0.8	130	1.0	114	1.1
6. その他の医業・介護費用	1,469	23.3	1,225	16.7	2,657	20.0	1,832	17.8
IV 損益差額( I + II - III)	743	11.8	1,768	24.0	1,305	9.8	1,283	12.5
V 税金	—	—	—	—	—	—	—	—
VI 税引後の総損益差額(IV - V)	—	—	—	—	—	—	—	—
施設数	62	—	64	—	32	—	1,047	—



## (6) 院外処方率別の損益状況

一般病院(全体) (集計1)

(1施設当たり損益)

	院外処方なし					院外処方あり														
	金額		構成比率		金額の 伸び率	金額		構成比率		金額の 伸び率	院外処方率 0%超～10%未満					院外処方率 80%～100%				
																			金額の 伸び率	
	19年6月	21年6月	19年6月	21年6月		19年6月	21年6月	19年6月	21年6月		19年6月	21年6月	19年6月	21年6月	19年6月	21年6月	19年6月	21年6月		
	千円	千円	%	%	%	千円	千円	%	%	%	千円	千円	%	%	%	千円	千円	%	%	%
I 医業収益	153,079	144,350	100.0	99.9	-5.7	259,237	304,497	100.0	99.9	17.5	—	269,169	—	99.9	—	—	295,197	—	99.9	—
1. 入院診療収益	101,410	92,192	66.2	63.8	-9.1	177,000	205,064	68.3	67.3	15.9	—	164,166	—	60.9	—	—	203,308	—	68.8	—
2. 特別の療養環境収益	1,431	1,363	0.9	0.9	-4.8	3,362	4,188	1.3	1.4	24.6	—	4,756	—	1.8	—	—	4,339	—	1.5	—
3. 外来診療収益	46,243	45,831	30.2	31.7	-0.9	72,678	84,509	28.0	27.7	16.3	—	92,049	—	34.2	—	—	76,147	—	25.8	—
4. その他の医業収益	3,995	4,964	2.6	3.4	24.3	6,198	10,736	2.4	3.5	73.2	—	8,198	—	3.0	—	—	11,402	—	3.9	—
II 介護収益	—	189	—	0.1	—	—	252	—	0.1	—	—	304	—	0.1	—	—	256	—	0.1	—
III 医業・介護費用	153,250	146,914	100.1	101.6	-4.1	275,851	319,201	106.4	104.7	15.7	—	292,982	—	108.7	—	—	309,335	—	104.7	—
1. 給与費	74,956	77,515	49.0	53.6	3.4	145,277	167,324	56.0	54.9	15.2	—	143,823	—	53.4	—	—	165,967	—	56.2	—
2. 医薬品費	28,147	25,788	18.4	17.8	-8.4	36,679	42,026	14.1	13.8	14.6	—	54,640	—	20.3	—	—	34,819	—	11.8	—
3. 給食用材料費	1,843	1,439	1.2	1.0	-21.9	2,363	2,539	0.9	0.8	7.4	—	2,021	—	0.7	—	—	2,538	—	0.9	—
4. 診療材料費・医療消耗器具備品費	13,821	10,206	9.0	7.1	-26.2	25,888	30,579	10.0	10.0	18.1	—	22,678	—	8.4	—	—	30,892	—	10.5	—
5. 委託費	8,190	7,767	5.3	5.4	-5.2	18,563	21,030	7.2	6.9	13.3	—	14,519	—	5.4	—	—	21,326	—	7.2	—
6. 減価償却費	7,625	6,280	5.0	4.3	-17.6	15,329	17,640	5.9	5.8	15.1	—	15,580	—	5.8	—	—	16,675	—	5.6	—
(再掲)建物減価償却費	3,670	2,721	2.4	1.9	-25.9	6,202	6,988	2.4	2.3	12.7	—	5,239	—	1.9	—	—	6,598	—	2.2	—
(再掲)医療機器減価償却費	2,552	2,151	1.7	1.5	-15.7	5,926	6,631	2.3	2.2	11.9	—	5,015	—	1.9	—	—	6,271	—	2.1	—
7. 設備関係費	6,248	6,235	4.1	4.3	-0.2	10,789	13,651	4.2	4.5	26.5	—	20,097	—	7.5	—	—	12,066	—	4.1	—
8. 経費	11,540	9,638	7.5	6.7	-16.5	18,238	21,259	7.0	7.0	16.6	—	16,763	—	6.2	—	—	21,797	—	7.4	—
9. その他の医業費用	881	2,047	0.6	1.4	132.3	2,724	3,153	1.1	1.0	15.7	—	2,860	—	1.1	—	—	3,255	—	1.1	—
IV 損益差額(Ⅰ＋Ⅱ－Ⅲ)	-171	-2,375	-0.1	-1.6	—	-16,613	-14,452	-6.4	-4.7	—	—	-23,509	—	-8.7	—	—	-13,882	—	-4.7	—
V その他の医業・介護関連収益	5,728	6,540	3.7	4.5	14.2	16,239	19,652	6.3	6.4	21.0	—	10,364	—	3.8	—	—	19,317	—	6.5	—
VI その他の医業・介護関連費用	3,636	3,169	2.4	2.2	-12.8	7,064	9,468	2.7	3.1	34.0	—	6,183	—	2.3	—	—	10,057	—	3.4	—
VII 総損益差額(Ⅳ＋Ⅴ－Ⅵ)	1,921	996	1.3	0.7	—	-7,439	-4,269	-2.9	-1.4	—	—	-19,328	—	-7.2	—	—	-4,622	—	-1.6	—
VIII 税金	—	—	—	—	—	—	—	—	—	—	—	—	—	—	—	—	—	—	—	—
IX 税引後の総損益差額(VII－Ⅷ)	—	—	—	—	—	—	—	—	—	—	—	—	—	—	—	—	—	—	—	—
施設数	87	89	—	—	—	327	460	—	—	—	—	69	—	—	—	—	280	—	—	—
平均病床数	141	143	—	—	—	203	221	—	—	—	—	190	—	—	—	—	222	—	—	—

(注) 1. 「院外処方なし」は、無回答及び処方せん料算定回数0回の施設分を含んだ集計である。(以下同様)

2. 79～80頁における「19年6月」の数値は、介護保険事業に係わる収入のない医療機関の集計である。同じく「21年6月」の数値は、医療・介護収益に占める介護収益の割合が2%未満の医療機関の集計である。

一般病院（参考）国公立を除く（集計1）

（1施設当たり損益）

	院外処方なし					院外処方あり														
	金額		構成比率		金額の 伸び率	金額		構成比率		金額の 伸び率	院外処方率 0%超～10%未満					院外処方率 80%～100%				
																			金額の 伸び率	
	19年6月	21年6月	19年6月	21年6月		19年6月	21年6月	19年6月	21年6月		19年6月	21年6月	19年6月	21年6月	19年6月	21年6月	19年6月	21年6月		
	千円	千円	%	%	%	千円	千円	%	%	%	千円	千円	%	%	%	千円	千円	%	%	%
I 医業収益	152,538	141,597	100.0	99.9	-7.2	195,845	267,016	100.0	99.9	36.3	—	265,559	—	99.9	—	—	257,325	—	99.9	—
1. 入院診療収益	102,966	91,358	67.5	64.4	-11.3	129,491	176,794	66.1	66.1	36.5	—	160,393	—	60.3	—	—	175,092	—	68.0	—
2. 特別の療養環境収益	1,406	1,495	0.9	1.1	6.3	2,997	4,293	1.5	1.6	43.2	—	5,442	—	2.0	—	—	4,419	—	1.7	—
3. 外来診療収益	44,656	43,216	29.3	30.5	-3.2	57,652	75,977	29.4	28.4	31.8	—	91,623	—	34.5	—	—	67,176	—	26.1	—
4. その他の医業収益	3,511	5,528	2.3	3.9	57.4	5,706	9,953	2.9	3.7	74.4	—	8,101	—	3.0	—	—	10,639	—	4.1	—
II 介護収益	—	204	—	0.1	—	—	276	—	0.1	—	—	296	—	0.1	—	—	274	—	0.1	—
III 医業・介護費用	150,173	139,521	98.4	98.4	-7.1	197,280	269,920	100.7	101.0	36.8	—	282,919	—	106.4	—	—	259,461	—	100.7	—
1. 給与費	73,431	73,403	48.1	51.8	-0.0	106,059	141,159	54.2	52.8	33.1	—	135,162	—	50.8	—	—	139,381	—	54.1	—
2. 医薬品費	26,837	24,432	17.6	17.2	-9.0	25,839	35,689	13.2	13.4	38.1	—	53,972	—	20.3	—	—	27,859	—	10.8	—
3. 給食用材料費	1,927	1,384	1.3	1.0	-28.2	1,816	2,327	0.9	0.9	28.1	—	2,026	—	0.8	—	—	2,351	—	0.9	—
4. 診療材料費・医療消耗器具備品費	13,523	9,375	8.9	6.6	-30.7	17,287	25,034	8.8	9.4	44.8	—	23,310	—	8.8	—	—	24,400	—	9.5	—
5. 委託費	7,815	7,030	5.1	5.0	-10.0	12,443	16,235	6.4	6.1	30.5	—	13,483	—	5.1	—	—	17,163	—	6.7	—
6. 減価償却費	7,175	5,368	4.7	3.8	-25.2	9,825	12,945	5.0	4.8	31.8	—	15,404	—	5.8	—	—	12,133	—	4.7	—
(再掲)建物減価償却費	3,363	1,986	2.2	1.4	-40.9	3,212	4,733	1.6	1.8	47.4	—	4,793	—	1.8	—	—	4,511	—	1.8	—
(再掲)医療機器減価償却費	2,263	1,753	1.5	1.2	-22.5	3,673	4,182	1.9	1.6	13.9	—	4,452	—	1.7	—	—	3,789	—	1.5	—
7. 設備関係費	6,482	6,780	4.2	4.8	4.6	9,153	13,182	4.7	4.9	44.0	—	19,645	—	7.4	—	—	11,787	—	4.6	—
8. 経費	12,005	9,467	7.9	6.7	-21.1	13,021	20,075	6.6	7.5	54.2	—	17,385	—	6.5	—	—	20,943	—	8.1	—
9. その他の医業費用	976	2,283	0.6	1.6	133.9	1,837	3,274	0.9	1.2	78.2	—	2,532	—	1.0	—	—	3,444	—	1.3	—
IV 損益差額(Ⅰ＋Ⅱ－Ⅲ)	2,365	2,280	1.6	1.6	—	-1,435	-2,628	-0.7	-1.0	—	—	-17,063	—	-6.4	—	—	-1,861	—	-0.7	—
V その他の医業・介護関連収益	3,730	3,692	2.4	2.6	-1.0	5,121	6,001	2.6	2.2	17.2	—	5,372	—	2.0	—	—	6,291	—	2.4	—
VI その他の医業・介護関連費用	3,661	2,642	2.4	1.9	-27.8	3,683	7,244	1.9	2.7	96.7	—	5,824	—	2.2	—	—	8,201	—	3.2	—
VII 総損益差額(Ⅳ＋Ⅴ－Ⅵ)	2,434	3,330	1.6	2.3	—	3	-3,871	0.0	-1.4	—	—	-17,515	—	-6.6	—	—	-3,771	—	-1.5	—
VIII 税金	—	—	—	—	—	—	—	—	—	—	—	—	—	—	—	—	—	—	—	—
IX 税引後の総損益差額(VII－Ⅷ)	—	—	—	—	—	—	—	—	—	—	—	—	—	—	—	—	—	—	—	—
施設数	77	75	—	—	—	246	337	—	—	—	—	58	—	—	—	—	197	—	—	—
平均病床数	143	143	—	—	—	156	189	—	—	—	—	181	—	—	—	—	189	—	—	—

## 一般診療所(全体) (集計2)

(1施設当たり損益)

	院外処方なし					院外処方あり														
	金額		構成比率		金額の 伸び率	金額		構成比率		金額の 伸び率	院外処方率 0%超～10%未満					院外処方率 80%～100%				
																			金額の 伸び率	
	19年6月	21年6月	19年6月	21年6月		19年6月	21年6月	19年6月	21年6月		19年6月	21年6月	19年6月	21年6月	19年6月	21年6月	19年6月	21年6月		
	千円	千円	%	%	%	千円	千円	%	%	%	千円	千円	%	%	%	千円	千円	%	%	%
I 医業収益	8,467	10,244	100.0	98.8	21.0	9,241	10,064	100.0	98.2	8.9	—	10,489	—	99.8	—	—	9,804	—	97.7	—
1. 保険診療収益	7,649	8,878	90.3	85.6	16.1	8,551	9,182	92.5	89.6	7.4	—	9,295	—	88.4	—	—	9,029	—	90.0	—
(再掲)入院診療収益	328	644	3.9	6.2	96.3	314	369	3.4	3.6	17.5	—	312	—	3.0	—	—	364	—	3.6	—
(再掲)外来診療収益	7,321	8,233	86.5	79.4	12.5	8,238	8,813	89.1	86.0	7.0	—	8,983	—	85.5	—	—	8,665	—	86.3	—
2. 公害等診療収益	86	69	1.0	0.7	-19.8	65	90	0.7	0.9	38.5	—	84	—	0.8	—	—	92	—	0.9	—
3. その他の診療収益	558	1,025	6.6	9.9	83.7	444	445	4.8	4.3	0.2	—	481	—	4.6	—	—	394	—	3.9	—
4. その他の医業収益	174	273	2.1	2.6	56.9	181	347	2.0	3.4	91.7	—	629	—	6.0	—	—	290	—	2.9	—
II 介護収益	—	127	—	1.2	—	—	186	—	1.8	—	—	21	—	0.2	—	—	232	—	2.3	—
1. 施設サービス収益	—	21	—	0.2	—	—	20	—	0.2	—	—	0	—	0.0	—	—	19	—	0.2	—
2. 居宅サービス収益	—	102	—	1.0	—	—	159	—	1.6	—	—	21	—	0.2	—	—	204	—	2.0	—
(再掲)短期入所療養介護分	—	0	—	0.0	—	—	9	—	0.1	—	—	0	—	0.0	—	—	12	—	0.1	—
3. その他の介護収益	—	4	—	0.0	—	—	8	—	0.1	—	—	0	—	0.0	—	—	10	—	0.1	—
III 医業・介護費用	7,237	9,080	85.5	87.6	25.5	7,179	8,970	77.7	87.5	24.9	—	9,337	—	88.8	—	—	8,711	—	86.8	—
1. 給与費	3,179	4,034	37.5	38.9	26.9	3,845	4,520	41.6	44.1	17.6	—	3,645	—	34.7	—	—	4,723	—	47.1	—
2. 医薬品費	2,337	2,550	27.6	24.6	9.1	1,166	1,390	12.6	13.6	19.2	—	3,196	—	30.4	—	—	834	—	8.3	—
3. 材料費	179	298	2.1	2.9	66.5	248	317	2.7	3.1	27.8	—	232	—	2.2	—	—	319	—	3.2	—
4. 委託費	275	377	3.2	3.6	37.1	431	436	4.7	4.3	1.2	—	353	—	3.4	—	—	450	—	4.5	—
5. 減価償却費	382	286	4.5	2.8	-25.1	374	368	4.0	3.6	-1.6	—	279	—	2.7	—	—	395	—	3.9	—
(再掲)建物減価償却費	191	90	2.3	0.9	-52.9	128	129	1.4	1.3	0.8	—	79	—	0.7	—	—	146	—	1.4	—
(再掲)医療機器減価償却費	99	98	1.2	0.9	-1.0	139	120	1.5	1.2	-13.7	—	105	—	1.0	—	—	123	—	1.2	—
6. その他の医業費用	885	1,535	10.5	14.8	73.4	1,115	1,938	12.1	18.9	73.8	—	1,632	—	15.5	—	—	1,990	—	19.8	—
IV 損益差額(Ⅰ＋Ⅱ－Ⅲ)	1,231	1,290	14.5	12.4	—	2,062	1,281	22.3	12.5	—	—	1,173	—	11.2	—	—	1,325	—	13.2	—
V 税金	—	—	—	—	—	—	—	—	—	—	—	—	—	—	—	—	—	—	—	—
VI 税引後の総損益差額(Ⅳ－Ⅴ)	—	—	—	—	—	—	—	—	—	—	—	—	—	—	—	—	—	—	—	—
施設数	348	275	—	—	—	676	772	—	—	—	—	139	—	—	—	—	571	—	—	—

(注)「19年6月」の数値は、介護保険事業に係わる収入のない医療機関の集計である。「21年6月」の数値は、介護保険事業に係わる収入のある医療機関を含めた集計である。

歯科診療所(全体) (集計2)

(1施設当たり損益)

	院外処方なし					院外処方あり														
	金額		構成比率		金額の 伸び率	金額		構成比率		金額の 伸び率	院外処方率 0%超～10%未満					院外処方率 80%～100%				
															金額の 伸び率					金額の 伸び率
	19年6月	21年6月	19年6月	21年6月		19年6月	21年6月	19年6月	21年6月		19年6月	21年6月	19年6月	21年6月		19年6月	21年6月			
	千円	千円	%	%	%	千円	千円	%	%	%	千円	千円	%	%	%	千円	千円	%	%	%
I 医業収益	4,047	4,063	99.9	99.9	0.4	3,882	5,111	100.0	99.8	31.7	—	7,665	—	100.0	—	—	4,804	—	99.7	—
1. 保険診療収益	3,469	3,438	85.6	84.6	−0.9	3,118	3,809	80.3	74.4	22.2	—	4,196	—	54.7	—	—	3,886	—	80.7	—
2. 労災等診療収益	4	13	0.1	0.3	225.0	9	0	0.2	0.0	−100.0	—	0	—	0.0	—	—	0	—	0.0	—
3. その他の診療収益	527	548	13.0	13.5	4.0	697	1,203	18.0	23.5	72.6	—	3,424	—	44.7	—	—	790	—	16.4	—
4. その他の医業収益	48	64	1.2	1.6	33.3	59	99	1.5	1.9	67.8	—	45	—	0.6	—	—	127	—	2.6	—
II 介護収益	6	2	0.1	0.1	−66.7	1	8	0.0	0.2	700.0	—	3	—	0.0	—	—	13	—	0.3	—
1. 居宅サービス収益	6	2	0.1	0.0	−66.7	0	7	0.0	0.1	—	—	3	—	0.0	—	—	12	—	0.2	—
2. その他の介護収益	0	0	0.0	0.0	—	0	1	0.0	0.0	—	—	0	—	0.0	—	—	1	—	0.0	—
III 医業費用	2,909	3,003	71.8	73.9	3.2	2,711	3,824	69.8	74.7	41.1	—	6,065	—	79.1	—	—	3,519	—	73.1	—
1. 給与費	1,470	1,357	36.3	33.4	−7.7	1,335	1,899	34.4	37.1	42.2	—	3,089	—	40.3	—	—	1,768	—	36.7	—
2. 医薬品費	51	57	1.3	1.4	11.8	34	46	0.9	0.9	35.3	—	103	—	1.3	—	—	34	—	0.7	—
3. 歯科材料費	253	284	6.2	7.0	12.3	243	377	6.3	7.4	55.1	—	765	—	10.0	—	—	309	—	6.4	—
4. 委託費	413	370	10.2	9.1	−10.4	400	464	10.3	9.1	16.0	—	684	—	8.9	—	—	435	—	9.0	—
5. 減価償却費	187	185	4.6	4.6	−1.1	172	206	4.4	4.0	19.8	—	308	—	4.0	—	—	188	—	3.9	—
(再掲)建物減価償却費	58	50	1.4	1.2	−13.8	44	60	1.1	1.2	36.4	—	96	—	1.2	—	—	49	—	1.0	—
(再掲)医療機器減価償却費	73	78	1.8	1.9	6.8	70	79	1.8	1.5	12.9	—	138	—	1.8	—	—	68	—	1.4	—
6. その他の医業費用	535	750	13.2	18.4	40.2	527	832	13.6	16.3	57.9	—	1,116	—	14.6	—	—	785	—	16.3	—
IV 損益差額(Ⅰ＋Ⅱ－Ⅲ)	1,144	1,062	28.2	26.1	—	1,172	1,295	30.2	25.3	—	—	1,602	—	20.9	—	—	1,298	—	26.9	—
V 税金	—	—	—	—	—	—	—	—	—	—	—	—	—	—	—	—	—	—	—	—
VI 税引後の総損益差額(Ⅳ－Ⅴ)	—	—	—	—	—	—	—	—	—	—	—	—	—	—	—	—	—	—	—	—
施設数	532	477	—	—	—	179	184	—	—	—	—	31	—	—	—	—	105	—	—	—

(7)保険薬局 後発医薬品割合別の損益状況

調剤割合 個人（集計2）

	10%未満		10～20%未満		20～30%未満		30～40%未満		40～50%未満		50～60%未満		60～70%未満		70～100%		全体	
	金額	構成比率	金額	構成比率	金額	構成比率	金額	構成比率	金額	構成比率	金額	構成比率	金額	構成比率	金額	構成比率	金額	構成比率
	千円	%	千円	%	千円	%	千円	%	千円	%	千円	%	千円	%	千円	%	千円	%
I 収益	8,981	100.0	8,511	99.7	7,064	99.9	6,746	100.0	9,529	99.9	6,117	99.8	8,650	100.0	6,799	100.0	7,683	99.9
1. 保険調剤収益	8,723	97.1	8,091	94.8	6,836	96.7	6,547	97.0	9,183	96.3	6,060	98.9	8,302	96.0	6,707	98.6	7,423	96.5
2. 公害等調剤収益	10	0.1	5	0.1	6	0.1	13	0.2	2	0.0	0	0.0	0	0.0	0	0.0	6	0.1
3. その他の薬局事業収益	248	2.8	416	4.9	222	3.1	186	2.8	344	3.6	57	0.9	348	4.0	92	1.4	254	3.3
II 介護収益	0	0.0	21	0.3	7	0.1	0	0.0	9	0.1	10	0.2	0	0.0	0	0.0	7	0.1
1. 居宅サービス収益	0	0.0	21	0.3	7	0.1	0	0.0	9	0.1	10	0.2	0	0.0	0	0.0	7	0.1
2. その他の介護収益	0	0.0	0	0.0	0	0.0	0	0.0	0	0.0	0	0.0	0	0.0	0	0.0	0	0.0
III 費用	8,180	91.1	7,359	86.2	6,499	91.9	5,963	88.4	9,133	95.8	5,783	94.4	8,188	94.7	5,397	79.4	6,958	90.5
1. 給与費	1,080	12.0	787	9.2	903	12.8	674	10.0	803	8.4	1,291	21.1	882	10.2	440	6.5	838	10.9
2. 医薬品等費	6,377	71.0	5,855	68.6	4,778	67.6	4,687	69.5	7,452	78.1	4,085	66.7	5,947	68.7	4,107	60.4	5,387	70.1
3. 委託費	9	0.1	7	0.1	88	1.2	19	0.3	5	0.0	0	0.0	34	0.4	15	0.2	27	0.4
4. 減価償却費	96	1.1	103	1.2	74	1.0	53	0.8	133	1.4	42	0.7	97	1.1	44	0.7	81	1.0
（再掲）建物減価償却費	40	0.4	31	0.4	29	0.4	23	0.3	38	0.4	16	0.3	46	0.5	0	0.0	29	0.4
（再掲）調剤用機器減価償却費	19	0.2	14	0.2	17	0.2	7	0.1	27	0.3	5	0.1	28	0.3	20	0.3	15	0.2
5. その他の経費	617	6.9	607	7.1	657	9.3	530	7.9	740	7.8	365	6.0	1,228	14.2	791	11.6	624	8.1
IV 損益差額（Ⅰ＋Ⅱ－Ⅲ）	802	8.9	1,174	13.8	572	8.1	784	11.6	404	4.2	344	5.6	462	5.3	1,402	20.6	733	9.5
V 税金	—	—	—	—	—	—	—	—	—	—	—	—	—	—	—	—	—	—
VI 税引後の総損益差額（Ⅳ－Ⅴ）	—	—	—	—	—	—	—	—	—	—	—	—	—	—	—	—	—	—
後発医薬品調剤割合	5.6%		15.1%		24.7%		35.1%		43.3%		55.1%		62.5%		72.2%		31.7%	
施設数	6		14		16		21		10		6		3		2		78	

（注）「後発医薬品調剤割合」とは、調剤した全ての医薬品の数量（薬価基準の規格単位ベース）のうち後発医薬品の割合である。（以下同様）

## 調剤割合 法人（集計2）

	10%未満		10～20%未満		20～30%未満		30～40%未満		40～50%未満		50～60%未満		60～70%未満		70～100%		全体	
	金額	構成比率	金額	構成比率	金額	構成比率	金額	構成比率	金額	構成比率	金額	構成比率	金額	構成比率	金額	構成比率	金額	構成比率
	千円	%	千円	%	千円	%	千円	%	千円	%	千円	%	千円	%	千円	%	千円	%
I 収益	13,008	99.7	13,809	99.9	13,853	99.8	15,105	99.9	11,721	99.3	13,992	99.8	10,905	99.9	8,512	100.0	13,416	99.8
1. 保険調剤収益	11,883	91.1	13,188	95.4	13,558	97.7	14,521	96.1	10,965	92.9	13,694	97.6	10,686	97.8	8,309	97.6	12,866	95.7
2. 公害等調剤収益	16	0.1	28	0.2	18	0.1	47	0.3	18	0.2	42	0.3	52	0.5	3	0.0	29	0.2
3. その他の薬局事業収益	1,109	8.5	593	4.3	277	2.0	538	3.6	738	6.3	256	1.8	168	1.5	201	2.4	521	3.9
II 介護収益	34	0.3	14	0.1	21	0.2	10	0.1	81	0.7	34	0.2	16	0.1	4	0.0	24	0.2
1. 居宅サービス収益	34	0.3	12	0.1	21	0.2	10	0.1	81	0.7	34	0.2	16	0.1	4	0.0	24	0.2
2. その他の介護収益	0	0.0	2	0.0	0	0.0	0	0.0	0	0.0	0	0.0	0	0.0	0	0.0	1	0.0
III 費用	12,518	96.0	13,247	95.8	13,161	94.9	14,598	96.6	11,295	95.7	13,681	97.5	10,960	100.4	7,887	92.6	12,907	96.0
1. 給与費	2,040	15.6	2,196	15.9	2,248	16.2	2,398	15.9	2,197	18.6	2,419	17.2	2,066	18.9	1,816	21.3	2,225	16.6
2. 医薬品等費	9,041	69.3	9,664	69.9	9,655	69.6	10,784	71.3	7,789	66.0	9,790	69.8	7,765	71.1	5,301	62.2	9,352	69.6
3. 委託費	105	0.8	41	0.3	22	0.2	40	0.3	17	0.1	63	0.4	191	1.7	20	0.2	48	0.4
4. 減価償却費	96	0.7	122	0.9	117	0.8	119	0.8	109	0.9	176	1.3	82	0.7	104	1.2	118	0.9
(再掲)建物減価償却費	26	0.2	38	0.3	43	0.3	40	0.3	26	0.2	59	0.4	26	0.2	30	0.4	37	0.3
(再掲)調剤用機器減価償却費	30	0.2	33	0.2	21	0.1	31	0.2	29	0.2	52	0.4	27	0.3	33	0.4	31	0.2
5. その他の経費	1,236	9.5	1,224	8.9	1,118	8.1	1,257	8.3	1,184	10.0	1,234	8.8	857	7.8	645	7.6	1,165	8.7
IV 損益差額(Ⅰ＋Ⅱ－Ⅲ)	524	4.0	576	4.2	713	5.1	517	3.4	508	4.3	345	2.5	-39	-0.4	630	7.4	533	4.0
V 税金	151	1.2	140	1.0	146	1.1	106	0.7	111	0.9	126	0.9	138	1.3	89	1.0	129	1.0
VI 税引後の総損益差額(Ⅳ－Ⅴ)	373	2.9	436	3.2	567	4.1	411	2.7	397	3.4	219	1.6	-177	-1.6	540	6.3	404	3.0
後発医薬品調剤割合	6.6%		14.6%		24.6%		34.7%		44.0%		54.3%		65.1%		77.5%		31.0%	
施設数	71		239		160		177		97		60		45		39		888	

## 調剤割合 全体（集計2）

	10%未満		10～20%未満		20～30%未満		30～40%未満		40～50%未満		50～60%未満		60～70%未満		70～100%		全体	
	金額	構成比率	金額	構成比率	金額	構成比率	金額	構成比率	金額	構成比率	金額	構成比率	金額	構成比率	金額	構成比率	金額	構成比率
	千円	%	千円	%	千円	%	千円	%	千円	%	千円	%	千円	%	千円	%	千円	%
I 収益	12,694	99.8	13,516	99.9	13,236	99.9	14,219	99.9	11,516	99.4	13,276	99.8	10,765	99.9	8,429	100.0	12,953	99.8
1. 保険調剤収益	11,637	91.4	12,906	95.4	12,947	97.7	13,675	96.1	10,798	93.2	13,000	97.7	10,537	97.7	8,230	97.6	12,427	95.8
2. 公害等調剤収益	15	0.1	27	0.2	17	0.1	43	0.3	17	0.1	38	0.3	49	0.5	3	0.0	27	0.2
3. その他の薬局事業収益	1,042	8.2	583	4.3	272	2.1	501	3.5	701	6.0	238	1.8	179	1.7	196	2.3	499	3.8
II 介護収益	32	0.2	14	0.1	20	0.1	9	0.1	74	0.6	31	0.2	15	0.1	4	0.0	23	0.2
1. 居宅サービス収益	32	0.2	12	0.1	20	0.1	9	0.1	74	0.6	31	0.2	15	0.1	4	0.0	23	0.2
2. その他の介護収益	0	0.0	2	0.0	0	0.0	0	0.0	0	0.0	0	0.0	0	0.0	0	0.0	0	0.0
III 費用	12,180	95.7	12,921	95.5	12,555	94.7	13,682	96.2	11,093	95.7	12,963	97.4	10,787	100.1	7,765	92.1	12,427	95.8
1. 給与費	1,965	15.4	2,118	15.7	2,126	16.0	2,215	15.6	2,066	17.8	2,316	17.4	1,992	18.5	1,749	20.7	2,113	16.3
2. 医薬品等費	8,834	69.4	9,453	69.9	9,212	69.5	10,137	71.2	7,757	66.9	9,271	69.7	7,651	71.0	5,243	62.2	9,031	69.6
3. 委託費	98	0.8	39	0.3	28	0.2	38	0.3	16	0.1	57	0.4	181	1.7	20	0.2	46	0.4
4. 減価償却費	96	0.8	121	0.9	113	0.9	112	0.8	111	1.0	164	1.2	83	0.8	101	1.2	115	0.9
(再掲)建物減価償却費	27	0.2	37	0.3	42	0.3	38	0.3	27	0.2	55	0.4	27	0.3	28	0.3	37	0.3
(再掲)調剤用機器減価償却費	30	0.2	32	0.2	20	0.2	28	0.2	29	0.3	48	0.4	27	0.3	32	0.4	29	0.2
5. その他の経費	1,188	9.3	1,190	8.8	1,077	8.1	1,180	8.3	1,142	9.9	1,155	8.7	880	8.2	653	7.7	1,121	8.6
IV 損益差額(Ⅰ＋Ⅱ－Ⅲ)	546	4.3	609	4.5	700	5.3	546	3.8	498	4.3	345	2.6	-8	-0.1	668	7.9	549	4.2
V 税金	—	—	—	—	—	—	—	—	—	—	—	—	—	—	—	—	—	—
VI 税引後の総損益差額(Ⅳ－Ⅴ)	—	—	—	—	—	—	—	—	—	—	—	—	—	—	—	—	—	—
後発医薬品調剤割合	6.5%		14.6%		24.6%		34.7%		43.9%		54.4%		64.9%		77.2%		31.0%	
施設数	77		253		176		198		107		66		48		41		966	

備蓄割合 個人（集計2）

（1施設当たり損益）

	5%未満					5～10%未満					10～15%未満					15～20%未満				
	金額		構成比率		金額の 伸び率	金額		構成比率		金額の 伸び率	金額		構成比率		金額の 伸び率	金額		構成比率		金額の 伸び率
	19年6月	21年6月	19年6月	21年6月		19年6月	21年6月	19年6月	21年6月		19年6月	21年6月	19年6月	21年6月		19年6月	21年6月	19年6月	21年6月	
	千円	千円	%	%	%	千円	千円	%	%	%	千円	千円	%	%	%	千円	千円	%	%	%
I 収益	6,939	<b>9,282</b>	100.0	<b>100.0</b>	33.8	7,042	<b>8,322</b>	100.0	<b>100.0</b>	18.2	6,567	<b>7,448</b>	99.9	<b>99.9</b>	13.4	6,821	<b>7,928</b>	99.8	<b>99.9</b>	16.2
1. 保険調剤収益	6,746	<b>8,778</b>	97.2	<b>94.6</b>	30.1	6,652	<b>8,160</b>	94.4	<b>98.1</b>	22.7	5,977	<b>7,215</b>	90.9	<b>96.8</b>	20.7	6,667	<b>7,610</b>	97.5	<b>95.9</b>	14.1
2. 公害等調剤収益	5	<b>0</b>	0.1	<b>0.0</b>	-100.0	21	<b>5</b>	0.3	<b>0.1</b>	-76.2	12	<b>6</b>	0.2	<b>0.1</b>	-50.0	11	<b>2</b>	0.2	<b>0.0</b>	-81.8
3. その他の薬局事業収益	188	<b>504</b>	2.7	<b>5.4</b>	168.1	370	<b>157</b>	5.2	<b>1.9</b>	-57.6	578	<b>227</b>	8.8	<b>3.0</b>	-60.7	143	<b>316</b>	2.1	<b>4.0</b>	121.0
II 介護収益	1	<b>0</b>	0.0	<b>0.0</b>	-100.0	3	<b>0</b>	0.0	<b>0.0</b>	-100.0	5	<b>9</b>	0.1	<b>0.1</b>	80.0	15	<b>11</b>	0.2	<b>0.1</b>	-26.7
1. 居宅サービス収益	1	<b>0</b>	0.0	<b>0.0</b>	-100.0	3	<b>0</b>	0.0	<b>0.0</b>	-100.0	5	<b>9</b>	0.1	<b>0.1</b>	80.0	15	<b>11</b>	0.2	<b>0.1</b>	-26.7
2. その他の介護収益	0	<b>0</b>	0.0	<b>0.0</b>	—	0	<b>0</b>	0.0	<b>0.0</b>	—	0	<b>0</b>	0.0	<b>0.0</b>	—	0	<b>0</b>	0.0	<b>0.0</b>	—
III 費用	6,065	<b>8,129</b>	87.4	<b>87.6</b>	34.0	6,269	<b>7,420</b>	89.0	<b>89.2</b>	18.4	5,525	<b>6,784</b>	84.1	<b>91.0</b>	22.8	6,353	<b>7,306</b>	92.9	<b>92.0</b>	15.0
1. 給与費	746	<b>256</b>	10.8	<b>2.8</b>	-65.7	691	<b>894</b>	9.8	<b>10.7</b>	29.4	502	<b>781</b>	7.6	<b>10.5</b>	55.6	855	<b>916</b>	12.5	<b>11.5</b>	7.1
2. 医薬品等費	4,749	<b>7,137</b>	68.4	<b>76.9</b>	50.3	4,954	<b>5,693</b>	70.3	<b>68.4</b>	14.9	4,527	<b>5,458</b>	68.9	<b>73.2</b>	20.6	4,901	<b>5,667</b>	71.7	<b>71.4</b>	15.6
3. 委託費	0	<b>0</b>	0.0	<b>0.0</b>	—	0	<b>7</b>	0.0	<b>0.1</b>	—	1	<b>1</b>	0.0	<b>0.0</b>	0.0	3	<b>72</b>	0.0	<b>0.9</b>	2,300.0
4. 減価償却費	44	<b>46</b>	0.6	<b>0.5</b>	4.5	138	<b>76</b>	2.0	<b>0.9</b>	-44.9	79	<b>76</b>	1.2	<b>1.0</b>	-3.8	68	<b>94</b>	1.0	<b>1.2</b>	38.2
（再掲）建物減価償却費	18	<b>3</b>	0.3	<b>0.0</b>	-83.3	51	<b>28</b>	0.7	<b>0.3</b>	-45.1	34	<b>26</b>	0.5	<b>0.3</b>	-23.5	43	<b>31</b>	0.6	<b>0.4</b>	-27.9
（再掲）調剤用機器減価償却費	5	<b>0</b>	0.1	<b>0.0</b>	-100.0	29	<b>17</b>	0.4	<b>0.2</b>	-41.4	17	<b>10</b>	0.3	<b>0.1</b>	-41.2	4	<b>20</b>	0.1	<b>0.3</b>	400.0
5. その他の経費	526	<b>690</b>	7.6	<b>7.4</b>	31.2	487	<b>749</b>	6.9	<b>9.0</b>	53.8	417	<b>468</b>	6.3	<b>6.3</b>	12.2	526	<b>557</b>	7.7	<b>7.0</b>	5.9
IV 損益差額（I＋II－III）	874	<b>1,154</b>	12.6	<b>12.4</b>	—	776	<b>903</b>	11.0	<b>10.8</b>	—	1,047	<b>673</b>	15.9	<b>9.0</b>	—	483	<b>632</b>	7.1	<b>8.0</b>	—
V 税金	—	—	—	—	—	—	—	—	—	—	—	—	—	—	—	—	—	—	—	—
VI 税引後の総損益差額（IV－V）	—	—	—	—	—	—	—	—	—	—	—	—	—	—	—	—	—	—	—	—
後発医薬品備蓄割合	2.8%	<b>4.1%</b>	—	—	—	7.2%	<b>8.0%</b>	—	—	—	11.9%	<b>12.7%</b>	—	—	—	16.2%	<b>17.6%</b>	—	—	—
施設数	16	<b>1</b>	—	—	—	25	<b>16</b>	—	—	—	23	<b>21</b>	—	—	—	9	<b>26</b>	—	—	—

（注）「後発医薬品備蓄割合」とは、全調剤用備蓄医薬品目数に占める後発医薬品目数の割合である。（以下同様）



備蓄割合 個人（集計2）

（1施設当たり損益）

	20～30%未満					30～100%					全体				
	金額		構成比率		金額の 伸び率	金額		構成比率		金額の 伸び率	金額		構成比率		金額の 伸び率
	19年6月	21年6月	19年6月	21年6月		19年6月	21年6月	19年6月	21年6月		19年6月	21年6月	19年6月	21年6月	
	千円	千円	%	%	%	千円	千円	%	%	%	千円	千円	%	%	%
I 収益	6,419	<b>7,046</b>	99.9	<b>99.9</b>	9.8	5,369	<b>4,878</b>	100.0	<b>100.0</b>	-9.1	6,775	<b>7,683</b>	99.9	<b>99.9</b>	13.4
1. 保険調剤収益	6,309	<b>6,710</b>	98.1	<b>95.1</b>	6.4	5,290	<b>4,878</b>	98.5	<b>100.0</b>	-7.8	6,421	<b>7,423</b>	94.7	<b>96.5</b>	15.6
2. 公害等調剤収益	17	<b>21</b>	0.3	<b>0.3</b>	23.5	0	<b>0</b>	0.0	<b>0.0</b>	—	13	<b>6</b>	0.2	<b>0.1</b>	-53.8
3. その他の薬局事業収益	94	<b>315</b>	1.5	<b>4.5</b>	235.1	79	<b>0</b>	1.5	<b>0.0</b>	-100.0	340	<b>254</b>	5.0	<b>3.3</b>	-25.3
II 介護収益	9	<b>8</b>	0.1	<b>0.1</b>	-11.1	0	<b>0</b>	0.0	<b>0.0</b>	—	5	<b>7</b>	0.1	<b>0.1</b>	40.0
1. 居宅サービス収益	9	<b>8</b>	0.1	<b>0.1</b>	-11.1	0	<b>0</b>	0.0	<b>0.0</b>	—	5	<b>7</b>	0.1	<b>0.1</b>	40.0
2. その他の介護収益	0	<b>0</b>	0.0	<b>0.0</b>	—	0	<b>0</b>	0.0	<b>0.0</b>	—	0	<b>0</b>	0.0	<b>0.0</b>	—
III 費用	5,637	<b>6,229</b>	87.7	<b>88.3</b>	10.5	4,821	<b>4,336</b>	89.8	<b>88.9</b>	-10.1	5,944	<b>6,958</b>	87.7	<b>90.5</b>	17.1
1. 給与費	604	<b>748</b>	9.4	<b>10.6</b>	23.8	748	<b>814</b>	13.9	<b>16.7</b>	8.8	661	<b>838</b>	9.8	<b>10.9</b>	26.8
2. 医薬品等費	4,462	<b>4,497</b>	69.4	<b>63.7</b>	0.8	3,448	<b>3,017</b>	64.2	<b>61.9</b>	-12.5	4,713	<b>5,387</b>	69.5	<b>70.1</b>	14.3
3. 委託費	0	<b>11</b>	0.0	<b>0.2</b>	—	0	<b>0</b>	0.0	<b>0.0</b>	—	1	<b>27</b>	0.0	<b>0.4</b>	2,600.0
4. 減価償却費	39	<b>80</b>	0.6	<b>1.1</b>	105.1	35	<b>8</b>	0.6	<b>0.2</b>	-77.1	85	<b>81</b>	1.3	<b>1.0</b>	-4.7
（再掲）建物減価償却費	9	<b>35</b>	0.1	<b>0.5</b>	288.9	7	<b>3</b>	0.1	<b>0.1</b>	-57.1	34	<b>29</b>	0.5	<b>0.4</b>	-14.7
（再掲）調剤用機器減価償却費	15	<b>13</b>	0.2	<b>0.2</b>	-13.3	5	<b>0</b>	0.1	<b>0.0</b>	-100.0	16	<b>15</b>	0.2	<b>0.2</b>	-6.3
5. その他の経費	531	<b>893</b>	8.3	<b>12.7</b>	68.2	591	<b>497</b>	11.0	<b>10.2</b>	-15.9	485	<b>624</b>	7.2	<b>8.1</b>	28.7
IV 損益差額（I＋II－III）	792	<b>825</b>	12.3	<b>11.7</b>	—	548	<b>542</b>	10.2	<b>11.1</b>	—	835	<b>733</b>	12.3	<b>9.5</b>	—
V 税金	—	—	—	—	—	—	—	—	—	—	—	—	—	—	—
VI 税引後の総損益差額（IV－V）	—	—	—	—	—	—	—	—	—	—	—	—	—	—	—
後発医薬品備蓄割合	22.4%	<b>23.3%</b>	—	—	—	32.9%	<b>33.1%</b>	—	—	—	11.0%	<b>15.7%</b>	—	—	—
施設数	6	<b>12</b>	—	—	—	2	<b>2</b>	—	—	—	81	<b>78</b>	—	—	—

備蓄割合 法人（集計2）

（1施設当たり損益）

	5%未満					5～10%未満					10～15%未満					15～20%未満				
	金額		構成比率		金額の 伸び率	金額		構成比率		金額の 伸び率	金額		構成比率		金額の 伸び率	金額		構成比率		金額の 伸び率
	19年6月	21年6月	19年6月	21年6月		19年6月	21年6月	19年6月	21年6月		19年6月	21年6月	19年6月	21年6月		19年6月	21年6月	19年6月	21年6月	
	千円	千円	%	%	%	千円	千円	%	%	%	千円	千円	%	%	%	千円	千円	%	%	%
I 収益	11,989	10,151	99.4	99.2	-15.3	12,201	12,790	99.9	99.9	4.8	13,237	13,878	99.9	99.9	4.8	13,224	13,813	99.3	99.7	4.5
1. 保険調剤収益	11,346	10,067	94.1	98.4	-11.3	11,270	12,033	92.3	94.0	6.8	12,267	13,504	92.6	97.2	10.1	12,434	13,372	93.3	96.5	7.5
2. 公害等調剤収益	56	22	0.5	0.2	-60.7	30	14	0.2	0.1	-53.3	38	30	0.3	0.2	-21.1	21	36	0.2	0.3	71.4
3. その他の薬局事業収益	587	63	4.9	0.6	-89.3	901	743	7.4	5.8	-17.5	932	344	7.0	2.5	-63.1	769	405	5.8	2.9	-47.3
II 介護収益	68	81	0.6	0.8	19.1	10	8	0.1	0.1	-20.0	10	21	0.1	0.1	110.0	100	48	0.7	0.3	-52.0
1. 居宅サービス収益	23	81	0.2	0.8	252.2	10	8	0.1	0.1	-20.0	5	21	0.0	0.1	320.0	38	48	0.3	0.3	26.3
2. その他の介護収益	45	0	0.4	0.0	-100.0	0	0	0.0	0.0	—	6	0	0.0	0.0	-100.0	62	0	0.5	0.0	-100.0
III 費用	10,966	10,071	91.0	98.4	-8.2	11,440	12,081	93.7	94.4	5.6	12,447	13,576	94.0	97.7	9.1	12,532	13,131	94.1	94.7	4.8
1. 給与費	1,753	1,804	14.5	17.6	2.9	2,083	2,004	17.1	15.7	-3.8	2,219	2,286	16.7	16.4	3.0	1,897	2,322	14.2	16.8	22.4
2. 医薬品等費	8,110	7,438	67.3	72.7	-8.3	8,283	8,851	67.8	69.2	6.9	8,959	9,927	67.6	71.4	10.8	9,290	9,457	69.7	68.2	1.8
3. 委託費	14	11	0.1	0.1	-21.4	23	27	0.2	0.2	17.4	59	43	0.4	0.3	-27.1	84	52	0.6	0.4	-38.1
4. 減価償却費	102	86	0.8	0.8	-15.7	110	98	0.9	0.8	-10.9	119	115	0.9	0.8	-3.4	128	132	1.0	1.0	3.1
(再掲)建物減価償却費	40	30	0.3	0.3	-25.0	39	28	0.3	0.2	-28.2	47	34	0.4	0.2	-27.7	47	40	0.3	0.3	-14.9
(再掲)調剤用機器減価償却費	27	28	0.2	0.3	3.7	21	23	0.2	0.2	9.5	27	34	0.2	0.2	25.9	26	32	0.2	0.2	23.1
5. その他の経費	987	733	8.2	7.2	-25.7	942	1,101	7.7	8.6	16.9	1,090	1,205	8.2	8.7	10.6	1,133	1,169	8.5	8.4	3.2
IV 損益差額(Ⅰ＋Ⅱ－Ⅲ)	1,090	161	9.0	1.6	—	771	717	6.3	5.6	—	800	323	6.0	2.3	—	792	730	5.9	5.3	—
V 税金	—	167	—	1.6	—	—	89	—	0.7	—	—	122	—	0.9	—	—	165	—	1.2	—
VI 税引後の総損益差額(Ⅳ－Ⅴ)	—	-6	—	-0.1	—	—	628	—	4.9	—	—	201	—	1.4	—	—	566	—	4.1	—
後発医薬品備蓄割合	2.6%	3.8%	—	—	—	7.7%	7.9%	—	—	—	12.3%	12.6%	—	—	—	17.1%	17.2%	—	—	—
施設数	128	20	—	—	—	259	124	—	—	—	222	319	—	—	—	122	223	—	—	—

備蓄割合 法人（集計2）

（1施設当たり損益）

	20～30%未満					30～100%					全体				
	金額		構成比率		金額の 伸び率	金額		構成比率		金額の 伸び率	金額		構成比率		金額の 伸び率
	19年6月	21年6月	19年6月	21年6月		19年6月	21年6月	19年6月	21年6月		19年6月	21年6月	19年6月	21年6月	
	千円	千円	%	%	%	千円	千円	%	%	%	千円	千円	%	%	%
I 収益	10,384	11,224	99.8	99.9	8.1	11,603	17,146	100.0	100.0	47.8	12,446	13,416	99.7	99.8	7.8
1. 保険調剤収益	10,060	10,442	96.7	92.9	3.8	11,342	16,081	97.7	93.8	41.8	11,637	12,866	93.3	95.7	10.6
2. 公害等調剤収益	19	10	0.2	0.1	-47.4	23	73	0.2	0.4	217.4	34	29	0.3	0.2	-14.7
3. その他の薬局事業収益	306	772	2.9	6.9	152.3	239	993	2.1	5.8	315.5	775	521	6.2	3.9	-32.8
II 介護収益	18	11	0.2	0.1	-38.9	4	2	0.0	0.0	-50.0	33	24	0.3	0.2	-27.3
1. 居宅サービス収益	18	8	0.2	0.1	-55.6	4	2	0.0	0.0	-50.0	15	24	0.1	0.2	60.0
2. その他の介護収益	0	3	0.0	0.0	—	0	0	0.0	0.0	—	18	1	0.1	0.0	-94.4
III 費用	9,501	10,851	91.3	96.6	14.2	10,760	16,129	92.7	94.1	49.9	11,634	12,907	93.2	96.0	10.9
1. 給与費	1,933	2,031	18.6	18.1	5.1	2,121	2,609	18.3	15.2	23.0	2,030	2,225	16.3	16.6	9.6
2. 医薬品等費	6,572	7,624	63.2	67.9	16.0	7,401	11,733	63.8	68.4	58.5	8,433	9,352	67.6	69.6	10.9
3. 委託費	16	43	0.2	0.4	168.8	61	127	0.5	0.7	108.2	41	48	0.3	0.4	17.1
4. 減価償却費	178	104	1.7	0.9	-41.6	139	167	1.2	1.0	20.1	120	118	1.0	0.9	-1.7
（再掲）建物減価償却費	70	33	0.7	0.3	-52.9	27	74	0.2	0.4	174.1	44	37	0.4	0.3	-15.9
（再掲）調剤用機器減価償却費	24	24	0.2	0.2	0.0	32	40	0.3	0.2	25.0	25	31	0.2	0.2	24.0
5. その他の経費	803	1,048	7.7	9.3	30.5	1,038	1,493	8.9	8.7	43.8	1,010	1,165	8.1	8.7	15.3
IV 損益差額（I＋II－III）	901	384	8.7	3.4	—	847	1,020	7.3	5.9	—	844	533	6.8	4.0	—
V 税金	—	103	—	0.9	—	—	163	—	0.9	—	—	129	—	1.0	—
VI 税引後の総損益差額（IV－V）	—	281	—	2.5	—	—	857	—	5.0	—	—	404	—	3.0	—
後発医薬品備蓄割合	23.8%	23.5%	—	—	—	40.7%	39.5%	—	—	—	11.8%	17.0%	—	—	—
施設数	62	143	—	—	—	25	59	—	—	—	818	888	—	—	—

備蓄割合 全体（集計2）

（1施設当たり損益）

	5%未満					5～10%未満					10～15%未満					15～20%未満				
	金額		構成比率		金額の 伸び率	金額		構成比率		金額の 伸び率	金額		構成比率		金額の 伸び率	金額		構成比率		金額の 伸び率
	19年6月	21年6月	19年6月	21年6月		19年6月	21年6月	19年6月	21年6月		19年6月	21年6月	19年6月	21年6月		19年6月	21年6月	19年6月	21年6月	
	千円	千円	%	%	%	千円	千円	%	%	%	千円	千円	%	%	%	千円	千円	%	%	%
I 収益	11,428	10,110	99.5	99.2	-11.5	11,747	12,280	99.9	99.9	4.5	12,610	13,481	99.9	99.9	6.9	12,784	13,199	99.3	99.7	3.2
1. 保険調剤収益	10,835	10,005	94.3	98.2	-7.7	10,864	11,591	92.4	94.3	6.7	11,676	13,116	92.5	97.1	12.3	12,038	12,770	93.5	96.4	6.1
2. 公害等調剤収益	50	21	0.4	0.2	-58.0	29	13	0.2	0.1	-55.2	35	29	0.3	0.2	-17.1	20	33	0.2	0.2	65.0
3. その他の薬局事業収益	543	84	4.7	0.8	-84.5	854	676	7.3	5.5	-20.8	899	336	7.1	2.5	-62.6	726	396	5.6	3.0	-45.5
II 介護収益	60	77	0.5	0.8	28.3	9	7	0.1	0.1	-22.2	10	20	0.1	0.1	100.0	94	44	0.7	0.3	-53.2
1. 居宅サービス収益	21	77	0.2	0.8	266.7	9	7	0.1	0.1	-22.2	5	20	0.0	0.1	300.0	36	44	0.3	0.3	22.2
2. その他の介護収益	40	0	0.3	0.0	-100.0	0	0	0.0	0.0	—	5	0	0.0	0.0	-100.0	58	0	0.4	0.0	-100.0
III 費用	10,422	9,979	90.7	98.0	-4.3	10,985	11,548	93.4	94.0	5.1	11,797	13,156	93.5	97.4	11.5	12,108	12,523	94.0	94.6	3.4
1. 給与費	1,641	1,731	14.3	17.0	5.5	1,960	1,877	16.7	15.3	-4.2	2,058	2,193	16.3	16.2	6.6	1,826	2,175	14.2	16.4	19.1
2. 医薬品等費	7,737	7,423	67.3	72.9	-4.1	7,990	8,490	68.0	69.1	6.3	8,543	9,651	67.7	71.5	13.0	8,988	9,061	69.8	68.4	0.8
3. 委託費	12	10	0.1	0.1	-16.7	21	24	0.2	0.2	14.3	54	41	0.4	0.3	-24.1	78	54	0.6	0.4	-30.8
4. 減価償却費	96	84	0.8	0.8	-12.5	112	96	1.0	0.8	-14.3	116	113	0.9	0.8	-2.6	124	128	1.0	1.0	3.2
(再掲)建物減価償却費	38	29	0.3	0.3	-23.7	40	28	0.3	0.2	-30.0	46	34	0.4	0.3	-26.1	46	39	0.4	0.3	-15.2
(再掲)調剤用機器減価償却費	25	26	0.2	0.3	4.0	22	23	0.2	0.2	4.5	26	33	0.2	0.2	26.9	24	31	0.2	0.2	29.2
5. その他の経費	935	731	8.1	7.2	-21.8	902	1,061	7.7	8.6	17.6	1,027	1,160	8.1	8.6	13.0	1,092	1,105	8.5	8.3	1.2
IV 損益差額(Ⅰ＋Ⅱ－Ⅲ)	1,066	208	9.3	2.0	—	771	739	6.6	6.0	—	823	344	6.5	2.6	—	771	720	6.0	5.4	—
V 税金	—	—	—	—	—	—	—	—	—	—	—	—	—	—	—	—	—	—	—	—
VI 税引後の総損益差額(Ⅳ－Ⅴ)	—	—	—	—	—	—	—	—	—	—	—	—	—	—	—	—	—	—	—	—
後発医薬品備蓄割合	2.6%	3.8%	—	—	—	7.7%	7.9%	—	—	—	12.3%	12.6%	—	—	—	17.0%	17.3%	—	—	—
施設数	144	21	—	—	—	284	140	—	—	—	245	340	—	—	—	131	249	—	—	—

備蓄割合 全体（集計2）

（1施設当たり損益）

	20～30%未満					30～100%					全体				
	金額		構成比率		金額の 伸び率	金額		構成比率		金額の 伸び率	金額		構成比率		金額の 伸び率
	19年6月	21年6月	19年6月	21年6月		19年6月	21年6月	19年6月	21年6月		19年6月	21年6月	19年6月	21年6月	
	千円	千円	%	%	%	千円	千円	%	%	%	千円	千円	%	%	%
I 収益	10,035	<b>10,901</b>	99.8	<b>99.9</b>	8.6	11,141	<b>16,744</b>	100.0	<b>100.0</b>	50.3	11,935	<b>12,953</b>	99.7	<b>99.8</b>	8.5
1. 保険調剤収益	9,729	<b>10,153</b>	96.8	<b>93.1</b>	4.4	10,893	<b>15,713</b>	97.7	<b>93.8</b>	44.2	11,167	<b>12,427</b>	93.3	<b>95.8</b>	11.3
2. 公害等調剤収益	18	<b>11</b>	0.2	<b>0.1</b>	-38.9	21	<b>71</b>	0.2	<b>0.4</b>	238.1	32	<b>27</b>	0.3	<b>0.2</b>	-15.6
3. その他の薬局事業収益	287	<b>736</b>	2.9	<b>6.7</b>	156.4	227	<b>960</b>	2.0	<b>5.7</b>	322.9	736	<b>499</b>	6.2	<b>3.8</b>	-32.2
II 介護収益	17	<b>11</b>	0.2	<b>0.1</b>	-35.3	4	<b>2</b>	0.0	<b>0.0</b>	-50.0	30	<b>23</b>	0.3	<b>0.2</b>	-23.3
1. 居宅サービス収益	17	<b>8</b>	0.2	<b>0.1</b>	-52.9	4	<b>2</b>	0.0	<b>0.0</b>	-50.0	14	<b>23</b>	0.1	<b>0.2</b>	64.3
2. その他の介護収益	0	<b>3</b>	0.0	<b>0.0</b>	—	0	<b>0</b>	0.0	<b>0.0</b>	—	16	<b>0</b>	0.1	<b>0.0</b>	-100.0
III 費用	9,160	<b>10,493</b>	91.1	<b>96.2</b>	14.6	10,320	<b>15,742</b>	92.6	<b>94.0</b>	52.5	11,122	<b>12,427</b>	93.0	<b>95.8</b>	11.7
1. 給与費	1,815	<b>1,932</b>	18.1	<b>17.7</b>	6.4	2,019	<b>2,550</b>	18.1	<b>15.2</b>	26.3	1,907	<b>2,113</b>	15.9	<b>16.3</b>	10.8
2. 医薬品等費	6,386	<b>7,382</b>	63.5	<b>67.6</b>	15.6	7,108	<b>11,448</b>	63.8	<b>68.4</b>	61.1	8,098	<b>9,031</b>	67.7	<b>69.6</b>	11.5
3. 委託費	14	<b>41</b>	0.1	<b>0.4</b>	192.9	57	<b>123</b>	0.5	<b>0.7</b>	115.8	37	<b>46</b>	0.3	<b>0.4</b>	24.3
4. 減価償却費	166	<b>102</b>	1.7	<b>0.9</b>	-38.6	132	<b>162</b>	1.2	<b>1.0</b>	22.7	117	<b>115</b>	1.0	<b>0.9</b>	-1.7
(再掲)建物減価償却費	65	<b>33</b>	0.6	<b>0.3</b>	-49.2	25	<b>72</b>	0.2	<b>0.4</b>	188.0	43	<b>37</b>	0.4	<b>0.3</b>	-14.0
(再掲)調剤用機器減価償却費	23	<b>23</b>	0.2	<b>0.2</b>	0.0	30	<b>39</b>	0.3	<b>0.2</b>	30.0	24	<b>29</b>	0.2	<b>0.2</b>	20.8
5. その他の経費	779	<b>1,036</b>	7.8	<b>9.5</b>	33.0	1,005	<b>1,460</b>	9.0	<b>8.7</b>	45.3	963	<b>1,121</b>	8.0	<b>8.6</b>	16.4
IV 損益差額(Ⅰ＋Ⅱ－Ⅲ)	891	<b>419</b>	8.9	<b>3.8</b>	—	825	<b>1,004</b>	7.4	<b>6.0</b>	—	843	<b>549</b>	7.0	<b>4.2</b>	—
V 税金	—	—	—	—	—	—	—	—	—	—	—	—	—	—	—
VI 税引後の総損益差額(Ⅳ－Ⅴ)	—	—	—	—	—	—	—	—	—	—	—	—	—	—	—
後発医薬品備蓄割合	23.6%	<b>23.5%</b>	—	—	—	40.2%	<b>39.4%</b>	—	—	—	11.7%	<b>16.9%</b>	—	—	—
施設数	68	<b>155</b>	—	—	—	27	<b>61</b>	—	—	—	899	<b>966</b>	—	—	—

# (8) 職種別常勤職員1人平均給料月額等(開設者別)

一般病院 (集計1)

(単位:円、%)

区 分	国 立							公 立						
	19年6月			21年6月			金額の 伸び率	19年6月			21年6月			金額の 伸び率
	平均給料 月額(①)	賞与(②)	①+②	平均給料 月額(①)	賞与(②)	①+②		平均給料 月額(①)	賞与(②)	①+②	平均給料 月額(①)	賞与(②)	①+②	
病院長	1,080,348	371,374	1,451,722	1,149,281	461,833	1,611,114	11.0	1,332,833	300,482	1,633,316	1,341,652	309,463	1,651,115	1.1
医 師	888,170	222,731	1,110,901	1,024,554	228,072	1,252,627	12.8	1,000,285	189,260	1,189,545	1,105,151	207,253	1,312,404	10.3
歯科医師	732,377	209,442	941,819	903,685	220,462	1,124,148	19.4	859,723	198,120	1,057,843	965,711	194,021	1,159,732	9.6
薬剤師	412,451	130,489	542,941	421,007	139,687	560,694	3.3	421,173	129,516	550,689	425,508	131,407	556,915	1.1
看護職員	339,375	98,171	437,546	349,700	101,424	451,124	3.1	378,769	109,406	488,175	384,345	113,144	497,489	1.9
看護補助職員	267,714	79,096	346,811	275,479	89,030	364,510	5.1	231,553	68,004	299,557	230,031	68,835	298,866	△ 0.2
医療技術員	381,450	113,887	495,338	384,809	119,439	504,248	1.8	403,880	122,126	526,006	394,720	122,788	517,508	△ 1.6
事務職員	415,784	127,770	543,554	434,496	138,284	572,781	5.4	409,718	126,926	536,644	391,101	125,732	516,833	△ 3.7
技能労務員・労務員	350,430	112,232	462,662	378,775	117,043	495,819	7.2	340,780	108,016	448,796	380,336	96,428	476,765	6.2
役 員	981,957	334,291	1,316,248	403,836	141,732	545,568	△ 58.6	667,260	217,531	884,791	771,880	281,602	1,053,482	19.1

区 分	公 的							社会保険関係法人						
	19年6月			21年6月			金額の 伸び率	19年6月			21年6月			金額の 伸び率
	平均給料 月額(①)	賞与(②)	①+②	平均給料 月額(①)	賞与(②)	①+②		平均給料 月額(①)	賞与(②)	①+②	平均給料 月額(①)	賞与(②)	①+②	
病院長	1,504,210	288,922	1,793,132	1,462,276	323,236	1,785,512	△ 0.4	1,152,410	399,819	1,552,229	1,139,688	396,981	1,536,668	△ 1.0
医 師	936,707	184,050	1,120,757	973,353	170,253	1,143,606	2.0	810,872	206,011	1,016,883	885,965	212,805	1,098,771	8.1
歯科医師	900,010	176,569	1,076,579	991,664	206,754	1,198,418	11.3	761,974	236,231	998,205	772,629	292,815	1,065,443	6.7
薬剤師	373,490	115,219	488,709	396,790	118,991	515,781	5.5	402,744	122,262	525,006	419,896	126,349	546,245	4.0
看護職員	331,581	96,597	428,178	332,469	96,997	429,467	0.3	314,055	96,135	410,190	336,140	104,787	440,927	7.5
看護補助職員	221,184	72,479	293,663	217,025	69,506	286,530	△ 2.4	212,783	73,359	286,142	231,616	76,648	308,264	7.7
医療技術員	353,369	105,997	459,366	354,922	110,502	465,424	1.3	364,290	118,704	482,994	365,907	117,688	483,595	0.1
事務職員	339,697	105,583	445,280	331,607	98,575	430,182	△ 3.4	344,754	116,744	461,498	348,365	111,221	459,586	△ 0.4
技能労務員・労務員	280,636	87,783	368,419	289,793	89,054	378,846	2.8	307,077	97,331	404,408	306,564	95,212	401,775	△ 0.7
役 員	257,734	39,581	297,315	587,350	978,924	1,566,274	426.8	—	—	—	—	—	—	—

(注) 1. 92～94頁における「19年6月」の数値は、介護保険事業に係わる収入のない医療機関の集計である。同じく「21年6月」の数値は、医療・介護収益に占める介護収益の割合が2%未満の医療機関の集計である。

2. 給料(本俸又はこれに準ずるもの)には、扶養手当、時間外勤務手当、役付手当、通勤手当等職員に支払ったすべてのものが含まれる。(以下同様)

3. 賞与は、直近事業年(度)の1/12の額である。(以下同様)

4. 「看護職員」とは、保健師、助産師、看護師、准看護師である。(以下同様)

5. 「医療技術員」とは、診療放射線技師、臨床検査技師、栄養士、理学療法士、作業療法士、歯科技工士など医療に関わる専門技術員である。(以下同様)

一般病院（集計1）

（単位：円、％）

区 分	医療法人							その他						
	19年6月			21年6月			金額の 伸び率	19年6月			21年6月			金額の 伸び率
	平均給料 月額(①)	賞与(②)	①+②	平均給料 月額(①)	賞与(②)	①+②		平均給料 月額(①)	賞与(②)	①+②	平均給料 月額(①)	賞与(②)	①+②	
病院長	2,547,396	44,301	2,591,697	2,583,621	43,354	2,626,975	1.4	1,452,190	206,055	1,658,245	1,681,739	148,077	1,829,816	10.3
医 師	1,236,244	99,927	1,336,171	1,200,714	87,101	1,287,815	△ 3.6	913,253	170,933	1,084,185	1,008,840	135,238	1,144,078	5.5
歯科医師	788,018	116,753	904,771	897,445	82,080	979,524	8.3	687,729	162,935	850,664	722,250	110,427	832,677	△ 2.1
薬剤師	331,645	68,519	400,164	335,268	68,916	404,185	1.0	358,979	99,999	458,978	334,306	82,593	416,899	△ 9.2
看護職員	301,429	64,716	366,146	314,458	66,923	381,381	4.2	331,252	91,038	422,290	323,579	73,227	396,806	△ 6.0
看護補助職員	188,065	35,886	223,951	190,821	35,820	226,641	1.2	220,964	53,445	274,409	197,891	45,333	243,224	△ 11.4
医療技術員	283,381	61,036	344,417	289,052	65,532	354,584	3.0	324,984	91,906	416,891	304,055	72,325	376,379	△ 9.7
事務職員	265,988	55,387	321,376	273,188	57,705	330,894	3.0	305,297	87,627	392,925	314,630	67,677	382,307	△ 2.7
技能労務員・労務員	207,481	43,324	250,805	198,683	38,233	236,916	△ 5.5	241,293	61,280	302,573	253,130	55,490	308,621	2.0
役 員	1,094,617	13,298	1,107,915	1,011,342	18,408	1,029,750	△ 7.1	307,356	57,444	364,800	940,352	25,274	965,627	164.7

区 分	法人その他全体							個 人						
	19年6月			21年6月			金額の 伸び率	19年6月			21年6月			金額の 伸び率
	平均給料 月額(①)	賞与(②)	①+②	平均給料 月額(①)	賞与(②)	①+②		平均給料 月額(①)	賞与(②)	①+②	平均給料 月額(①)	賞与(②)	①+②	
病院長	2,026,514	152,936	2,179,450	2,024,913	162,923	2,187,836	0.4	—	—	—	—	—	—	—
医 師	1,005,408	171,302	1,176,710	1,066,127	165,033	1,231,160	4.6	1,336,867	127,291	1,464,158	1,251,473	102,437	1,353,910	△ 7.5
歯科医師	812,984	180,850	993,834	913,833	163,269	1,077,102	8.4	705,000	172,667	877,667	459,375	—	459,375	△ 47.7
薬剤師	375,306	103,109	478,415	377,646	102,568	480,215	0.4	328,067	69,011	397,078	374,677	59,727	434,405	9.4
看護職員	337,910	91,290	429,200	342,846	91,585	434,431	1.2	310,978	65,312	376,290	312,443	56,530	368,973	△ 1.9
看護補助職員	201,221	45,483	246,704	200,397	45,032	245,429	△ 0.5	182,565	39,746	222,311	195,993	27,605	223,598	0.6
医療技術員	338,192	92,798	430,989	331,721	91,356	423,077	△ 1.8	311,524	70,209	381,733	314,911	56,712	371,623	△ 2.6
事務職員	320,042	87,308	407,350	318,888	83,292	402,180	△ 1.3	260,232	53,742	313,974	265,567	40,386	305,953	△ 2.6
技能労務員・労務員	268,181	74,733	342,915	268,811	68,313	337,124	△ 1.7	197,870	50,849	248,719	183,665	26,828	210,492	△ 15.4
役 員	1,028,642	22,145	1,050,787	976,850	30,783	1,007,634	△ 4.1	—	—	—	—	—	—	—

一般病院（集計1）

（単位：円、％）

区 分	全 体						
	19年6月			21年6月			金額の 伸び率
	平均給料 月額(①)	賞与(②)	①+②	平均給料 月額(①)	賞与(②)	①+②	
病院長	2,026,514	152,936	2,179,450	2,024,913	162,923	2,187,836	0.4
医 師	1,008,134	170,954	1,179,088	1,068,003	164,333	1,232,336	4.5
歯科医師	812,212	180,790	993,002	911,390	163,269	1,074,659	8.2
薬剤師	374,420	102,478	476,898	377,597	101,831	479,429	0.5
看護職員	337,546	90,948	428,494	342,411	91,084	433,495	1.2
看護補助職員	200,468	45,254	245,722	200,192	44,222	244,414	△ 0.5
医療技術員	337,757	92,445	430,202	331,538	90,974	422,512	△ 1.8
事務職員	318,805	86,622	405,427	318,113	82,645	400,758	△ 1.2
技能労務員・労務員	267,041	74,342	341,383	267,711	67,848	335,558	△ 1.7
役 員	1,028,642	22,145	1,050,787	976,850	30,783	1,007,634	△ 4.1



一般診療所（集計2）

（単位：円、％）

区 分	入院診療収益あり													
	個人							医療法人						
	19年6月			21年6月			金額の 伸び率	19年6月			21年6月			金額の 伸び率
	平均給料 月額(①)	賞与(②)	①+②	平均給料 月額(①)	賞与(②)	①+②		平均給料 月額(①)	賞与(②)	①+②	平均給料 月額(①)	賞与(②)	①+②	
院 長	—	—	—	—	—	—	—	—	—	—	2,731,795	3,544	2,735,338	—
医 師	—	—	—	1,204,483	102,581	1,307,064	—	—	—	—	1,270,086	23,282	1,293,367	—
歯科医師	—	—	—	—	—	—	—	—	—	—	819,303	0	819,303	—
薬剤師	—	—	—	484,208	20,833	505,041	—	—	—	—	416,803	34,678	451,481	—
看護職員	—	—	—	242,427	40,858	283,284	—	—	—	—	281,810	58,448	340,258	—
看護補助職員	—	—	—	184,782	40,989	225,771	—	—	—	—	183,204	34,545	217,749	—
医療技術員	—	—	—	275,689	71,429	347,117	—	—	—	—	271,518	56,553	328,071	—
事務職員	—	—	—	226,044	43,757	269,801	—	—	—	—	234,658	42,641	277,299	—
技能労務員・労務員	—	—	—	131,884	20,379	152,262	—	—	—	—	145,766	29,150	174,916	—
役 員	—	—	—	—	—	—	—	—	—	—	590,518	0	590,518	—

区 分	入院診療収益あり													
	その他							全体						
	19年6月			21年6月			金額の 伸び率	19年6月			21年6月			金額の 伸び率
	平均給料 月額(①)	賞与(②)	①+②	平均給料 月額(①)	賞与(②)	①+②		平均給料 月額(①)	賞与(②)	①+②	平均給料 月額(①)	賞与(②)	①+②	
院 長	—	—	—	1,199,723	209,347	1,409,069	—	—	—	—	2,685,368	9,967	2,695,335	—
医 師	—	—	—	1,190,837	130,440	1,321,277	—	—	—	—	1,262,071	32,332	1,294,403	—
歯科医師	—	—	—	—	—	—	—	—	—	—	819,303	0	819,303	—
薬剤師	—	—	—	—	—	—	—	—	—	—	431,782	31,602	463,383	—
看護職員	—	—	—	246,874	75,563	322,437	—	—	—	—	275,768	56,072	331,840	—
看護補助職員	—	—	—	131,292	6,904	138,195	—	—	—	—	181,106	33,976	215,082	—
医療技術員	—	—	—	174,555	29,963	204,518	—	—	—	—	270,784	56,869	327,653	—
事務職員	—	—	—	163,377	50,403	213,780	—	—	—	—	232,794	42,872	275,666	—
技能労務員・労務員	—	—	—	280,782	98,568	379,350	—	—	—	—	143,973	27,908	171,881	—
役 員	—	—	—	—	—	—	—	—	—	—	590,518	0	590,518	—

一般診療所（集計2）

（単位：円、％）

区 分	入院診療収益なし													
	個人							医療法人						
	19年6月			21年6月			金額の 伸び率	19年6月			21年6月			金額の 伸び率
	平均給料 月額(①)	賞与(②)	①+②	平均給料 月額(①)	賞与(②)	①+②		平均給料 月額(①)	賞与(②)	①+②	平均給料 月額(①)	賞与(②)	①+②	
院 長	—	—	—	—	—	—	—	—	—	—	2,010,355	2,210	2,012,564	—
医 師	—	—	—	951,761	91,443	1,043,204	—	—	—	—	1,106,205	8,479	1,114,684	—
歯科医師	—	—	—	—	—	—	—	—	—	—	650,000	0	650,000	—
薬剤師	—	—	—	490,087	101,376	591,463	—	—	—	—	651,130	15,390	666,520	—
看護職員	—	—	—	231,445	46,662	278,107	—	—	—	—	258,883	53,200	312,084	—
看護補助職員	—	—	—	156,611	21,772	178,384	—	—	—	—	195,718	38,592	234,310	—
医療技術員	—	—	—	259,018	42,728	301,745	—	—	—	—	291,614	59,683	351,297	—
事務職員	—	—	—	227,407	46,011	273,418	—	—	—	—	225,665	37,061	262,726	—
技能労務員・労務員	—	—	—	183,836	29,259	213,094	—	—	—	—	225,151	33,469	258,620	—
役 員	—	—	—	—	—	—	—	—	—	—	398,353	617	398,969	—

区 分	入院診療収益なし													
	その他							全体						
	19年6月			21年6月			金額の 伸び率	19年6月			21年6月			金額の 伸び率
	平均給料 月額(①)	賞与(②)	①+②	平均給料 月額(①)	賞与(②)	①+②		平均給料 月額(①)	賞与(②)	①+②	平均給料 月額(①)	賞与(②)	①+②	
院 長	—	—	—	1,088,107	173,489	1,261,596	—	—	—	—	1,980,467	8,157	1,988,624	—
医 師	—	—	—	1,092,333	230,056	1,322,389	—	—	—	—	1,063,081	50,464	1,113,545	—
歯科医師	—	—	—	—	—	—	—	—	—	—	650,000	0	650,000	—
薬剤師	—	—	—	507,700	176,408	684,108	—	—	—	—	553,487	70,221	623,708	—
看護職員	—	—	—	331,627	91,224	422,851	—	—	—	—	251,354	52,020	303,374	—
看護補助職員	—	—	—	245,479	48,993	294,472	—	—	—	—	179,140	31,214	210,354	—
医療技術員	—	—	—	353,532	108,870	462,402	—	—	—	—	285,701	58,054	343,755	—
事務職員	—	—	—	301,513	84,186	385,699	—	—	—	—	227,670	41,829	269,498	—
技能労務員・労務員	—	—	—	181,477	18,722	200,199	—	—	—	—	207,822	31,195	239,017	—
役 員	—	—	—	—	—	—	—	—	—	—	398,353	617	398,969	—

一般診療所（集計2）

（単位：円、％）

区 分	全体													
	個人							医療法人						
	19年6月			21年6月			金額の 伸び率	19年6月			21年6月			金額の 伸び率
	平均給料 月額(①)	賞与(②)	①+②	平均給料 月額(①)	賞与(②)	①+②		平均給料 月額(①)	賞与(②)	①+②	平均給料 月額(①)	賞与(②)	①+②	
院 長	—	—	—	—	—	—	—	—	—	—	2,106,147	2,383	2,108,530	—
医 師	978,636	155,191	1,133,827	973,423	92,357	1,065,779	△ 6.0	—	—	—	1,147,775	12,541	1,160,315	—
歯科医師	—	—	—	—	—	—	—	—	—	—	776,978	0	776,978	—
薬剤師	465,038	101,753	566,791	489,682	95,868	585,550	3.3	—	—	—	585,519	20,919	606,438	—
看護職員	281,159	55,416	336,575	233,010	45,847	278,857	△ 17.1	—	—	—	267,290	55,141	322,431	—
看護補助職員	203,360	36,275	239,635	158,244	22,964	181,208	△ 24.4	—	—	—	190,706	36,904	227,610	—
医療技術員	336,719	58,040	394,759	260,082	44,426	304,508	△ 22.9	—	—	—	282,884	58,359	341,244	—
事務職員	237,441	50,491	287,932	227,340	45,901	273,241	△ 5.1	—	—	—	227,656	38,280	265,936	—
技能労務員・労務員	239,288	29,797	269,085	165,582	26,402	191,984	△ 28.7	—	—	—	178,921	30,864	209,785	—
役 員	—	—	—	—	—	—	—	—	—	—	421,456	549	422,005	—

区 分	全体													
	その他							全体						
	19年6月			21年6月			金額の 伸び率	19年6月			21年6月			金額の 伸び率
	平均給料 月額(①)	賞与(②)	①+②	平均給料 月額(①)	賞与(②)	①+②		平均給料 月額(①)	賞与(②)	①+②	平均給料 月額(①)	賞与(②)	①+②	
院 長	—	—	—	1,102,059	177,707	1,279,767	—	2,070,567	15,322	2,085,899	2,073,888	8,391	2,082,278	△ 0.2
医 師	—	—	—	1,097,517	225,351	1,322,868	—	1,176,594	66,807	1,243,401	1,103,014	46,617	1,149,631	△ 7.5
歯科医師	—	—	—	—	—	—	—	—	—	—	776,978	0	776,978	—
薬剤師	—	—	—	507,700	176,408	684,108	—	536,279	63,960	600,238	533,572	63,863	597,435	△ 0.5
看護職員	—	—	—	319,826	89,171	408,997	—	275,311	60,046	335,357	258,549	53,208	311,757	△ 7.0
看護補助職員	—	—	—	162,434	19,530	181,964	—	191,431	37,400	228,831	179,721	32,057	211,778	△ 7.5
医療技術員	—	—	—	341,985	103,820	445,805	—	313,702	59,695	373,397	280,713	57,667	338,380	△ 9.4
事務職員	—	—	—	287,345	80,551	367,896	—	236,692	49,197	285,888	228,439	41,983	270,422	△ 5.4
技能労務員・労務員	—	—	—	206,303	38,684	244,987	—	192,744	37,719	230,462	175,383	29,536	204,918	△ 11.1
役 員	—	—	—	—	—	—	—	450,267	4,268	454,535	421,456	549	422,005	△ 7.2

歯科診療所（集計2）

（単位：円、％）

区分	個人							医療法人						
	19年6月			21年6月			金額の 伸び率	19年6月			21年6月			金額の 伸び率
	平均給料 月額(①)	賞与(②)	①+②	平均給料 月額(①)	賞与(②)	①+②		平均給料 月額(①)	賞与(②)	①+②	平均給料 月額(①)	賞与(②)	①+②	
院 長	—	—	—	—	—	—	—	—	—	—	1,139,977	21,751	1,161,728	—
歯科医師	462,003	53,580	515,583	505,380	54,275	559,656	8.5	—	—	—	546,311	25,421	571,732	—
歯科衛生士	212,190	38,255	250,445	208,000	32,786	240,786	△ 3.9	—	—	—	211,495	28,190	239,685	—
歯科技工士	295,471	43,887	339,358	289,128	38,356	327,485	△ 3.5	—	—	—	327,391	39,665	367,056	—
薬剤師	355,150	138,733	493,883	377,613	38,542	416,154	△ 15.7	—	—	—	—	—	—	—
事務職員	206,782	33,156	239,938	196,786	25,117	221,904	△ 7.5	—	—	—	207,299	20,270	227,569	—
その他の職員	173,372	30,851	204,223	166,965	21,704	188,669	△ 7.6	—	—	—	162,985	17,008	179,994	—
役 員	—	—	—	—	—	—	—	—	—	—	296,099	117	296,216	—

区分	その他							全体						
	19年6月			21年6月			金額の 伸び率	19年6月			21年6月			金額の 伸び率
	平均給料 月額(①)	賞与(②)	①+②	平均給料 月額(①)	賞与(②)	①+②		平均給料 月額(①)	賞与(②)	①+②	平均給料 月額(①)	賞与(②)	①+②	
院 長	—	—	—	—	—	—	—	1,137,133	12,506	1,149,639	1,139,977	21,751	1,161,728	1.1
歯科医師	—	—	—	601,483	146,111	747,594	—	505,426	44,616	550,043	524,122	44,848	568,970	3.4
歯科衛生士	—	—	—	211,977	55,969	267,946	—	213,528	39,761	253,290	209,175	31,620	240,794	△ 4.9
歯科技工士	—	—	—	—	—	—	—	294,549	41,168	335,717	304,008	38,845	342,854	2.1
薬剤師	—	—	—	—	—	—	—	432,250	99,095	531,345	377,613	38,542	416,154	△ 21.7
事務職員	—	—	—	221,223	55,654	276,877	—	215,439	31,302	246,741	200,215	23,846	224,061	△ 9.2
その他の職員	—	—	—	94,120	0	94,120	—	173,430	29,747	203,177	165,723	20,622	186,344	△ 8.3
役 員	—	—	—	—	—	—	—	267,857	0	267,857	296,099	117	296,216	10.6

# (9) 一般病院 職種別常勤職員1人平均給料月額推移

医療法人・その他法人

(単位:円、%)

	13年6月	15年6月		17年6月		19年6月		21年6月	
	平均給料 月額	平均給料 月額	金額の 伸び率	平均給料 月額	金額の 伸び率	平均給料 月額	金額の 伸び率	平均給料 月額	金額の 伸び率
病院長	2,485,901	2,306,891	△ 7.2	2,311,785	0.2	2,376,009	2.8	2,426,283	2.1
医師・歯科医師	1,051,290	968,484	△ 7.9	1,044,929	7.9	1,092,898	4.6	1,121,869	2.7
医師				1049040.8	—	1,097,850	4.7	1,125,919	2.6
歯科医師				766520.0	—	753,829	△ 1.7	856,820	13.7
薬剤師	328,948	342,928	4.2	352,111	2.7	339,245	△ 3.7	334,975	△ 1.3
看護職員	307,528	312,252	1.5	314,333	0.7	310,733	△ 1.1	317,515	2.2
看護補助職員	189,363	186,196	△ 1.7	192,469	3.4	193,906	0.7	192,197	△ 0.9
医療技術員	314,291	318,494	1.3	305,475	△ 4.1	295,436	△ 3.3	293,284	△ 0.7
事務職員	290,144	290,696	0.2	292,159	0.5	276,777	△ 5.3	284,835	2.9
技能労務員・労務員	223,401	222,140	△ 0.6	223,915	0.8	215,368	△ 3.8	209,722	△ 2.6
役員	730,361	796,991	9.1	906,526	13.7	1,045,242	15.3	1,008,187	△ 3.5

(注) 1. 「13年6月」から「19年6月」は、介護収益のない病院の集計である。「21年6月」は医療・介護収益に占める介護収益の割合が2%未満の病院の集計である。(以下同様)

2. 給料(本俸又はこれに準ずるもの)には、扶養手当、時間外勤務手当、役付手当、通勤手当等職員に支払ったすべてのものが含まれる。(以下同様)

3. 「金額の伸び率」は、前回調査との比較である。(以下同様)

4. 「その他法人」とは、公益法人、社会福祉法人、医療生協、その他の法人などである。(以下同様)

5. 「看護職員」とは、保健師、助産師、看護師、准看護師である。(以下同様)

6. 「医療技術員」とは、診療放射線技師、臨床検査技師、栄養士、理学療法士、作業療法士、歯科技工士など医療に関わる専門技術員である。(以下同様)

国公立・公的・社会保険関係法人

(単位:円、%)

	13年6月	15年6月		17年6月		19年6月		21年6月	
	平均給料 月額	平均給料 月額	金額の 伸び率	平均給料 月額	金額の 伸び率	平均給料 月額	金額の 伸び率	平均給料 月額	金額の 伸び率
病院長	1,300,296	1,180,021	△ 9.2	1,256,071	6.4	1,316,689	4.8	1,328,481	0.9
医師・歯科医師	989,335	881,401	△ 10.9	917,800	4.1	950,957	3.6	1,029,881	8.3
医師				918,832.1	—	952,936	3.7	1,031,116	8.2
歯科医師				848,612.6	—	840,382	△ 1.0	947,746	12.8
薬剤師	449,087	437,435	△ 2.6	434,374	△ 0.7	407,540	△ 6.2	415,626	2.0
看護職員	388,852	370,735	△ 4.7	366,440	△ 1.2	356,942	△ 2.6	359,670	0.8
看護補助職員	267,479	252,383	△ 5.6	248,620	△ 1.5	231,016	△ 7.1	231,228	0.1
医療技術員	435,803	413,468	△ 5.1	407,254	△ 1.5	384,748	△ 5.5	378,114	△ 1.7
事務職員	425,582	413,671	△ 2.8	389,252	△ 5.9	382,555	△ 1.7	367,790	△ 3.9
技能労務員・労務員	378,881	327,877	△ 13.5	336,653	2.7	322,690	△ 4.1	338,731	5.0
役員	428,600	—	—	376,566	—	595,547	58.2	488,730	△ 17.9

全体(医療法人・その他法人＋国公立・公的・社会保険関係法人)

(単位:円、%)

	13年6月	15年6月		17年6月		19年6月		21年6月	
	平均給料 月額	平均給料 月額	金額の 伸び率	平均給料 月額	金額の 伸び率	平均給料 月額	金額の 伸び率	平均給料 月額	金額の 伸び率
病院長	2,062,281	1,875,422	△ 9.1	1,958,601	4.4	2,026,514	3.5	2,024,913	△ 0.1
医師・歯科医師	1,010,202	915,250	△ 9.4	962,871	5.2	1,002,247	4.1	1,063,857	6.1
医師				964,999.3	—	1,005,408	4.2	1,066,127	6.0
歯科医師				819,688.8	—	812,984	△ 0.8	913,833	12.4
薬剤師	396,548	395,013	△ 0.4	397,877	0.7	375,306	△ 5.7	377,646	0.6
看護職員	357,868	346,744	△ 3.1	345,797	△ 0.3	337,910	△ 2.3	342,846	1.5
看護補助職員	210,210	202,316	△ 3.8	204,876	1.3	201,221	△ 1.8	200,397	△ 0.4
医療技術員	380,723	365,755	△ 3.9	356,061	△ 2.7	338,192	△ 5.0	331,721	△ 1.9
事務職員	350,996	342,700	△ 2.4	333,483	△ 2.7	320,042	△ 4.0	318,888	△ 0.4
技能労務員・労務員	309,680	282,006	△ 8.9	285,212	1.1	268,181	△ 6.0	268,811	0.2
役員	726,025	796,991	9.8	878,159	10.2	1,028,642	17.1	976,850	△ 5.0

(10) 療養病床を有する病院の損益状況

療養病床60%以上の一般病院（集計1）

（1施設当たり損益）

	法人・その他														
	医療法人					国 立					公 立				
	金額		構成比率		金額の	金額		構成比率		金額の	金額		構成比率		金額の
	19年6月	21年6月	19年6月	21年6月	伸び率	19年6月	21年6月	19年6月	21年6月	伸び率	19年6月	21年6月	19年6月	21年6月	伸び率
	千円	千円	%	%	%	千円	千円	%	%	%	千円	千円	%	%	%
I 医業収益	67,212	<b>82,728</b>	100.0	<b>99.8</b>	23.1	—	—	—	—	—	36,903	<b>26,573</b>	100.0	<b>100.0</b>	-28.0
1. 入院診療収益	54,591	<b>67,192</b>	81.2	<b>81.1</b>	23.1	—	—	—	—	—	21,643	<b>18,199</b>	58.6	<b>68.5</b>	-15.9
2. 特別の療養環境収益	764	<b>455</b>	1.1	<b>0.5</b>	-40.4	—	—	—	—	—	100	<b>0</b>	0.3	<b>0.0</b>	-100.0
3. 外来診療収益	10,028	<b>11,570</b>	14.9	<b>14.0</b>	15.4	—	—	—	—	—	14,392	<b>7,350</b>	39.0	<b>27.7</b>	-48.9
4. その他の医業収益	1,828	<b>3,510</b>	2.7	<b>4.2</b>	92.0	—	—	—	—	—	768	<b>1,024</b>	2.1	<b>3.9</b>	33.3
II 介護収益	—	<b>160</b>	—	<b>0.2</b>	—	—	—	—	—	—	—	<b>0</b>	—	<b>0.0</b>	—
III 医業・介護費用	63,959	<b>78,396</b>	95.2	<b>94.6</b>	22.6	—	—	—	—	—	48,553	<b>36,225</b>	131.6	<b>136.3</b>	-25.4
1. 給与費	39,664	<b>47,117</b>	59.0	<b>56.8</b>	18.8	—	—	—	—	—	31,024	<b>24,422</b>	84.1	<b>91.9</b>	-21.3
2. 医薬品費	4,206	<b>4,539</b>	6.3	<b>5.5</b>	7.9	—	—	—	—	—	7,368	<b>2,512</b>	20.0	<b>9.5</b>	-65.9
3. 給食用材料費	1,226	<b>1,242</b>	1.8	<b>1.5</b>	1.3	—	—	—	—	—	1,066	<b>0</b>	2.9	<b>0.0</b>	-100.0
4. 診療材料費・医療消耗器具備品費	2,237	<b>3,057</b>	3.3	<b>3.7</b>	36.7	—	—	—	—	—	1,540	<b>716</b>	4.2	<b>2.7</b>	-53.5
5. 委託費	3,641	<b>5,081</b>	5.4	<b>6.1</b>	39.5	—	—	—	—	—	2,125	<b>4,243</b>	5.8	<b>16.0</b>	99.7
6. 減価償却費	2,541	<b>2,755</b>	3.8	<b>3.3</b>	8.4	—	—	—	—	—	2,532	<b>2,199</b>	6.9	<b>8.3</b>	-13.2
(再掲)建物減価償却費	1,222	<b>1,425</b>	1.8	<b>1.7</b>	16.6	—	—	—	—	—	1,490	<b>2,069</b>	4.0	<b>7.8</b>	38.9
(再掲)医療機器減価償却費	420	<b>540</b>	0.6	<b>0.7</b>	28.6	—	—	—	—	—	958	<b>126</b>	2.6	<b>0.5</b>	-86.8
7. 設備関係費	3,474	<b>4,553</b>	5.2	<b>5.5</b>	31.1	—	—	—	—	—	499	<b>2</b>	1.4	<b>0.0</b>	-99.6
8. 経費	6,210	<b>9,186</b>	9.2	<b>11.1</b>	47.9	—	—	—	—	—	2,294	<b>2,125</b>	6.2	<b>8.0</b>	-7.4
9. その他の医業費用	761	<b>866</b>	1.1	<b>1.0</b>	13.8	—	—	—	—	—	104	<b>6</b>	0.3	<b>0.0</b>	-94.2
IV 損益差額(I + II - III)	3,253	<b>4,491</b>	4.8	<b>5.4</b>	—	—	—	—	—	—	-11,650	<b>-9,652</b>	-31.6	<b>-36.3</b>	—
V その他の医業・介護関連収益	1,434	<b>2,614</b>	2.1	<b>3.2</b>	82.3	—	—	—	—	—	15,769	<b>13,301</b>	42.7	<b>50.1</b>	-15.7
VI その他の医業・介護関連費用	1,415	<b>2,486</b>	2.1	<b>3.0</b>	75.7	—	—	—	—	—	1,743	<b>369</b>	4.7	<b>1.4</b>	-78.8
VII 総損益差額(IV + V - VI)	3,272	<b>4,620</b>	4.9	<b>5.6</b>	—	—	—	—	—	—	2,376	<b>3,279</b>	6.4	<b>12.3</b>	—
VIII 税金	—	<b>1,964</b>	—	<b>2.4</b>	—	—	—	—	—	—	—	<b>0</b>	—	<b>0.0</b>	—
IX 税引後の総損益差額(VII - VIII)	—	<b>2,656</b>	—	<b>3.2</b>	—	—	—	—	—	—	—	<b>3,279</b>	—	<b>12.3</b>	—
施設数	43	<b>53</b>	—	—	—	0	<b>0</b>	—	—	—	3	<b>1</b>	—	—	—
平均病床数	111	<b>123</b>	—	—	—	—	—	—	—	—	59	<b>57</b>	—	—	—

（注）102～105頁における「19年6月」の数値は介護保険事業に係る収入のない医療機関の集計である。同じく、「21年6月」の数値は医療・介護収益に占める介護収益の割合が2%未満の医療機関の集計である。



## 療養病床60%以上の一般病院（集計1）

（1施設当たり損益）

	法人・その他														
	公 的					社会保険関係法人					その他				
	金額		構成比率		金額の	金額		構成比率		金額の	金額		構成比率		金額の
	19年6月	21年6月	19年6月	21年6月	伸び率	19年6月	21年6月	19年6月	21年6月	伸び率	19年6月	21年6月	19年6月	21年6月	伸び率
	千円	千円	%	%	%	千円	千円	%	%	%	千円	千円	%	%	%
I 医業収益	—	53,873	—	100.0	—	—	—	—	—	—	51,807	93,773	100.0	99.7	81.0
1. 入院診療収益	—	28,529	—	53.0	—	—	—	—	—	—	43,494	82,604	84.0	87.9	89.9
2. 特別の療養環境収益	—	0	—	0.0	—	—	—	—	—	—	181	568	0.4	0.6	213.8
3. 外来診療収益	—	23,064	—	42.8	—	—	—	—	—	—	3,353	9,424	6.5	10.0	181.1
4. その他の医業収益	—	2,280	—	4.2	—	—	—	—	—	—	4,779	1,177	9.2	1.3	-75.4
II 介護収益	—	0	—	0.0	—	—	—	—	—	—	—	240	—	0.3	—
III 医業・介護費用	—	57,493	—	106.7	—	—	—	—	—	—	60,729	85,216	117.2	90.6	40.3
1. 給与費	—	31,235	—	58.0	—	—	—	—	—	—	42,347	56,096	81.7	59.7	32.5
2. 医薬品費	—	12,741	—	23.6	—	—	—	—	—	—	2,473	5,255	4.8	5.6	112.5
3. 給食用材料費	—	211	—	0.4	—	—	—	—	—	—	1,104	1,280	2.1	1.4	15.9
4. 診療材料費・医療消耗器具備品費	—	1,634	—	3.0	—	—	—	—	—	—	1,603	3,937	3.1	4.2	145.6
5. 委託費	—	5,815	—	10.8	—	—	—	—	—	—	3,357	5,886	6.5	6.3	75.3
6. 減価償却費	—	2,286	—	4.2	—	—	—	—	—	—	2,782	3,178	5.4	3.4	14.2
(再掲)建物減価償却費	—	3	—	0.0	—	—	—	—	—	—	1,557	832	3.0	0.9	-46.6
(再掲)医療機器減価償却費	—	2,283	—	4.2	—	—	—	—	—	—	258	833	0.5	0.9	222.9
7. 設備関係費	—	807	—	1.5	—	—	—	—	—	—	1,245	1,628	2.4	1.7	30.8
8. 経費	—	2,283	—	4.2	—	—	—	—	—	—	5,164	7,788	10.0	8.3	50.8
9. その他の医業費用	—	481	—	0.9	—	—	—	—	—	—	656	167	1.3	0.2	-74.5
IV 損益差額(I + II - III)	—	-3,620	—	-6.7	—	—	—	—	—	—	-8,921	8,797	-17.2	9.4	—
V その他の医業・介護関連収益	—	8,232	—	15.3	—	—	—	—	—	—	4,533	2,457	8.7	2.6	-45.8
VI その他の医業・介護関連費用	—	578	—	1.1	—	—	—	—	—	—	1,009	1,186	1.9	1.3	17.5
VII 総損益差額(IV + V - VI)	—	4,035	—	7.5	—	—	—	—	—	—	-5,397	10,068	-10.4	10.7	—
VIII 税金	—	0	—	0.0	—	—	—	—	—	—	—	323	—	0.3	—
IX 税引後の総損益差額(VII - VIII)	—	4,035	—	7.5	—	—	—	—	—	—	—	9,745	—	10.4	—
施設数	0	1	—	—	—	0	0	—	—	—	6	5	—	—	—
平均病床数	—	50	—	—	—	—	—	—	—	—	92	116	—	—	—

## 療養病床60%以上の一般病院（集計1）

（1施設当たり損益）

	法人・その他					個 人					全 体				
	法人・その他全体														
	金額		構成比率		金額の	金額		構成比率		金額の	金額		構成比率		金額の
	19年6月	21年6月	19年6月	21年6月	伸び率	19年6月	21年6月	19年6月	21年6月	伸び率	19年6月	21年6月	19年6月	21年6月	伸び率
	千円	千円	%	%	%	千円	千円	%	%	%	千円	千円	%	%	%
I 医業収益	63,686	<b>82,231</b>	100.0	<b>99.8</b>	29.1	27,408	<b>49,591</b>	100.0	<b>100.0</b>	80.9	61,707	<b>79,264</b>	100.0	<b>99.8</b>	28.5
1. 入院診療収益	51,410	<b>67,016</b>	80.7	<b>81.3</b>	30.4	14,509	<b>38,572</b>	52.9	<b>77.8</b>	165.8	49,397	<b>64,430</b>	80.1	<b>81.1</b>	30.4
2. 特別の療養環境収益	659	<b>449</b>	1.0	<b>0.5</b>	-31.9	613	<b>609</b>	2.2	<b>1.2</b>	-0.7	656	<b>464</b>	1.1	<b>0.6</b>	-29.3
3. 外来診療収益	9,510	<b>11,512</b>	14.9	<b>14.0</b>	21.1	11,401	<b>8,846</b>	41.6	<b>17.8</b>	-22.4	9,613	<b>11,270</b>	15.6	<b>14.2</b>	17.2
4. その他の医業収益	2,108	<b>3,254</b>	3.3	<b>3.9</b>	54.4	885	<b>1,564</b>	3.2	<b>3.2</b>	76.7	2,041	<b>3,100</b>	3.3	<b>3.9</b>	51.9
II 介護収益	—	<b>161</b>	—	<b>0.2</b>	—	—	<b>0</b>	—	<b>0.0</b>	—	—	<b>147</b>	—	<b>0.2</b>	—
III 医業・介護費用	62,698	<b>77,914</b>	98.4	<b>94.6</b>	24.3	23,609	<b>49,928</b>	86.1	<b>100.7</b>	111.5	60,566	<b>75,369</b>	98.1	<b>94.9</b>	24.4
1. 給与費	39,475	<b>47,223</b>	62.0	<b>57.3</b>	19.6	10,297	<b>26,949</b>	37.6	<b>54.3</b>	161.7	37,883	<b>45,380</b>	61.4	<b>57.1</b>	19.8
2. 医薬品費	4,188	<b>4,702</b>	6.6	<b>5.7</b>	12.3	6,181	<b>5,302</b>	22.6	<b>10.7</b>	-14.2	4,297	<b>4,756</b>	7.0	<b>6.0</b>	10.7
3. 給食用材料費	1,203	<b>1,207</b>	1.9	<b>1.5</b>	0.3	456	<b>523</b>	1.7	<b>1.1</b>	14.7	1,162	<b>1,145</b>	1.9	<b>1.4</b>	-1.5
4. 診療材料費・医療消耗器具備品費	2,124	<b>3,068</b>	3.3	<b>3.7</b>	44.4	435	<b>1,299</b>	1.6	<b>2.6</b>	198.6	2,032	<b>2,907</b>	3.3	<b>3.7</b>	43.1
5. 委託費	3,521	<b>5,146</b>	5.5	<b>6.2</b>	46.2	1,624	<b>4,058</b>	5.9	<b>8.2</b>	149.9	3,418	<b>5,047</b>	5.5	<b>6.4</b>	47.7
6. 減価償却費	2,568	<b>2,773</b>	4.0	<b>3.4</b>	8.0	1,565	<b>1,477</b>	5.7	<b>3.0</b>	-5.6	2,513	<b>2,655</b>	4.1	<b>3.3</b>	5.7
（再掲）建物減価償却費	1,276	<b>1,362</b>	2.0	<b>1.7</b>	6.7	536	<b>694</b>	2.0	<b>1.4</b>	29.5	1,236	<b>1,302</b>	2.0	<b>1.6</b>	5.3
（再掲）医療機器減価償却費	432	<b>586</b>	0.7	<b>0.7</b>	35.6	457	<b>205</b>	1.7	<b>0.4</b>	-55.1	434	<b>552</b>	0.7	<b>0.7</b>	27.2
7. 設備関係費	3,045	<b>4,171</b>	4.8	<b>5.1</b>	37.0	761	<b>3,607</b>	2.8	<b>7.3</b>	374.0	2,920	<b>4,120</b>	4.7	<b>5.2</b>	41.1
8. 経費	5,863	<b>8,837</b>	9.2	<b>10.7</b>	50.7	2,210	<b>6,709</b>	8.1	<b>13.5</b>	203.6	5,664	<b>8,643</b>	9.2	<b>10.9</b>	52.6
9. その他の医業費用	711	<b>787</b>	1.1	<b>1.0</b>	10.7	79	<b>5</b>	0.3	<b>0.0</b>	-93.7	676	<b>716</b>	1.1	<b>0.9</b>	5.9
IV 損益差額（I＋II－III）	988	<b>4,479</b>	1.6	<b>5.4</b>	—	3,799	<b>-337</b>	13.9	<b>-0.7</b>	—	1,142	<b>4,041</b>	1.9	<b>5.1</b>	—
V その他の医業・介護関連収益	2,618	<b>2,873</b>	4.1	<b>3.5</b>	9.7	32	<b>621</b>	0.1	<b>1.3</b>	1,840.6	2,477	<b>2,668</b>	4.0	<b>3.4</b>	7.7
VI その他の医業・介護関連費用	1,387	<b>2,310</b>	2.2	<b>2.8</b>	66.5	618	<b>538</b>	2.3	<b>1.1</b>	-12.9	1,345	<b>2,149</b>	2.2	<b>2.7</b>	59.8
VII 総損益差額（IV＋V－VI）	2,220	<b>5,042</b>	3.5	<b>6.1</b>	—	3,213	<b>-255</b>	11.7	<b>-0.5</b>	—	2,274	<b>4,560</b>	3.7	<b>5.7</b>	—
VIII 税金	—	<b>1,762</b>	—	<b>2.1</b>	—	—	<b>—</b>	—	<b>—</b>	—	—	<b>—</b>	—	<b>—</b>	—
IX 税引後の総損益差額（VII－VIII）	—	<b>3,280</b>	—	<b>4.0</b>	—	—	<b>—</b>	—	<b>—</b>	—	—	<b>—</b>	—	<b>—</b>	—
施設数	52	<b>60</b>	—	—	—	3	<b>6</b>	—	—	—	55	<b>66</b>	—	—	—
平均病床数	105	<b>120</b>	—	—	—	33	<b>100</b>	—	—	—	101	<b>118</b>	—	—	—

（注）個人立の病院の総損益差額からは、開設者の報酬となる部分以外に、建物、設備について現存物の価値以上の改善を行うための内部資金に充てられることが考えられる。

## 療養病床60%以上の一般病院（集計1）

## （1施設当たり損益）

	（参考）国公立を除く					（参考）国公立				
	金額		構成比率		金額の	金額		構成比率		金額の
	19年6月	21年6月	19年6月	21年6月	伸び率	19年6月	21年6月	19年6月	21年6月	伸び率
	千円	千円	%	%	%	千円	千円	%	%	%
I 医業収益	63,138	80,075	100.0	99.8	26.8	36,903	26,573	100.0	100.0	-28.0
1. 入院診療収益	50,998	65,141	80.8	81.2	27.7	21,643	18,199	58.6	68.5	-15.9
2. 特別の療養環境収益	688	471	1.1	0.6	-31.5	100	0	0.3	0.0	-100.0
3. 外来診療収益	9,337	11,330	14.8	14.1	21.3	14,392	7,350	39.0	27.7	-48.9
4. その他の医業収益	2,114	3,132	3.3	3.9	48.2	768	1,024	2.1	3.9	33.3
II 介護収益	—	149	—	0.2	—	—	0	—	0.0	—
III 医業・介護費用	61,259	75,972	97.0	94.7	24.0	48,553	36,225	131.6	136.3	-25.4
1. 給与費	38,279	45,702	60.6	57.0	19.4	31,024	24,422	84.1	91.9	-21.3
2. 医薬品費	4,120	4,791	6.5	6.0	16.3	7,368	2,512	20.0	9.5	-65.9
3. 給食用材料費	1,167	1,162	1.8	1.4	-0.4	1,066	0	2.9	0.0	-100.0
4. 診療材料費・医療消耗器具備品費	2,060	2,941	3.3	3.7	42.8	1,540	716	4.2	2.7	-53.5
5. 委託費	3,492	5,060	5.5	6.3	44.9	2,125	4,243	5.8	16.0	99.7
6. 減価償却費	2,512	2,662	4.0	3.3	6.0	2,532	2,199	6.9	8.3	-13.2
（再掲）建物減価償却費	1,221	1,290	1.9	1.6	5.7	1,490	2,069	4.0	7.8	38.9
（再掲）医療機器減価償却費	403	558	0.6	0.7	38.5	958	126	2.6	0.5	-86.8
7. 設備関係費	3,060	4,183	4.8	5.2	36.7	499	2	1.4	0.0	-99.6
8. 経費	5,858	8,744	9.3	10.9	49.3	2,294	2,125	6.2	8.0	-7.4
9. その他の医業費用	709	727	1.1	0.9	2.5	104	6	0.3	0.0	-94.2
IV 損益差額（I＋II－III）	1,880	4,252	3.0	5.3	—	-11,650	-9,652	-31.6	-36.3	—
V その他の医業・介護関連収益	1,711	2,505	2.7	3.1	46.4	15,769	13,301	42.7	50.1	-15.7
VI その他の医業・介護関連費用	1,322	2,177	2.1	2.7	64.7	1,743	369	4.7	1.4	-78.8
VII 総損益差額（IV＋V－VI）	2,268	4,580	3.6	5.7	—	2,376	3,279	6.4	12.3	—
VIII 税金	—	—	—	—	—	—	0	—	0.0	—
IX 税引後の総損益差額（VII－VIII）	—	—	—	—	—	—	3,279	—	12.3	—
施設数	52	65	—	—	—	3	1	—	—	—
平均病床数	104	119	—	—	—	59	57	—	—	—

## 療養病床60%以上の一般病院（集計2）

（1施設当たり損益）

	法人・その他														
	医療法人					国 立					公 立				
	金額		構成比率		金額の 伸び率	金額		構成比率		金額の 伸び率	金額		構成比率		金額の 伸び率
	19年6月	21年6月	19年6月	21年6月		19年6月	21年6月	19年6月	21年6月		19年6月	21年6月	19年6月	21年6月	
	千円	千円	%	%	%	千円	千円	%	%	%	千円	千円	%	%	%
I 医業収益	61,963	<b>74,410</b>	73.5	<b>77.5</b>	20.1	—	—	—	—	—	39,564	<b>32,417</b>	95.0	<b>91.4</b>	-18.1
1. 入院診療収益	49,302	<b>57,916</b>	58.5	<b>60.3</b>	17.5	—	—	—	—	—	24,954	<b>18,641</b>	59.9	<b>52.5</b>	-25.3
2. 特別の療養環境収益	726	<b>604</b>	0.9	<b>0.6</b>	-16.8	—	—	—	—	—	118	<b>230</b>	0.3	<b>0.6</b>	94.9
3. 外来診療収益	10,329	<b>11,866</b>	12.2	<b>12.4</b>	14.9	—	—	—	—	—	13,887	<b>12,953</b>	33.4	<b>36.5</b>	-6.7
4. その他の医業収益	1,606	<b>4,023</b>	1.9	<b>4.2</b>	150.5	—	—	—	—	—	606	<b>592</b>	1.5	<b>1.7</b>	-2.3
II 介護収益	22,366	<b>21,567</b>	26.5	<b>22.5</b>	-3.6	—	—	—	—	—	2,066	<b>3,064</b>	5.0	<b>8.6</b>	48.3
1. 施設サービス収益	19,497	<b>18,023</b>	23.1	<b>18.8</b>	-7.6	—	—	—	—	—	2,001	<b>2,712</b>	4.8	<b>7.6</b>	35.5
2. 居宅サービス収益	2,266	<b>2,925</b>	2.7	<b>3.0</b>	29.1	—	—	—	—	—	53	<b>109</b>	0.1	<b>0.3</b>	105.7
(再掲)短期入所療養介護分	68	<b>68</b>	0.1	<b>0.1</b>	0.0	—	—	—	—	—	0	<b>0</b>	0.0	<b>0.0</b>	—
3. その他の介護収益	603	<b>619</b>	0.7	<b>0.6</b>	2.7	—	—	—	—	—	12	<b>242</b>	0.0	<b>0.7</b>	1,916.7
III 医業・介護費用	80,165	<b>92,672</b>	95.1	<b>96.6</b>	15.6	—	—	—	—	—	51,186	<b>46,652</b>	123.0	<b>131.5</b>	-8.9
1. 給与費	50,354	<b>56,874</b>	59.7	<b>59.3</b>	12.9	—	—	—	—	—	29,542	<b>31,687</b>	71.0	<b>89.3</b>	7.3
2. 医薬品費	4,508	<b>5,186</b>	5.3	<b>5.4</b>	15.0	—	—	—	—	—	5,867	<b>4,818</b>	14.1	<b>13.6</b>	-17.9
3. 給食用材料費	1,595	<b>1,712</b>	1.9	<b>1.8</b>	7.3	—	—	—	—	—	792	<b>486</b>	1.9	<b>1.4</b>	-38.6
4. 診療材料費・医療消耗器具備品費	2,583	<b>3,389</b>	3.1	<b>3.5</b>	31.2	—	—	—	—	—	1,741	<b>1,410</b>	4.2	<b>4.0</b>	-19.0
5. 委託費	4,854	<b>5,390</b>	5.8	<b>5.6</b>	11.0	—	—	—	—	—	5,040	<b>3,395</b>	12.1	<b>9.6</b>	-32.6
6. 減価償却費	3,700	<b>3,827</b>	4.4	<b>4.0</b>	3.4	—	—	—	—	—	2,501	<b>1,537</b>	6.0	<b>4.3</b>	-38.5
(再掲)建物減価償却費	1,755	<b>1,881</b>	2.1	<b>2.0</b>	7.2	—	—	—	—	—	1,686	<b>927</b>	4.1	<b>2.6</b>	-45.0
(再掲)医療機器減価償却費	476	<b>750</b>	0.6	<b>0.8</b>	57.6	—	—	—	—	—	627	<b>305</b>	1.5	<b>0.9</b>	-51.4
7. 設備関係費	4,419	<b>4,491</b>	5.2	<b>4.7</b>	1.6	—	—	—	—	—	777	<b>1,221</b>	1.9	<b>3.4</b>	57.1
8. 経費	7,089	<b>10,769</b>	8.4	<b>11.2</b>	51.9	—	—	—	—	—	4,818	<b>1,661</b>	11.6	<b>4.7</b>	-65.5
9. その他の医業費用	1,064	<b>1,034</b>	1.3	<b>1.1</b>	-2.8	—	—	—	—	—	108	<b>438</b>	0.3	<b>1.2</b>	305.6
IV 損益差額（I＋II－III）	4,164	<b>3,305</b>	4.9	<b>3.4</b>	—	—	—	—	—	—	-9,556	<b>-11,171</b>	-23.0	<b>-31.5</b>	—
V その他の医業・介護関連収益	1,668	<b>1,895</b>	2.0	<b>2.0</b>	13.6	—	—	—	—	—	12,011	<b>8,269</b>	28.9	<b>23.3</b>	-31.2
VI その他の医業・介護関連費用	1,883	<b>2,375</b>	2.2	<b>2.5</b>	26.1	—	—	—	—	—	2,541	<b>1,077</b>	6.1	<b>3.0</b>	-57.6
VII 総損益差額（IV＋V－VI）	3,948	<b>2,825</b>	4.7	<b>2.9</b>	—	—	—	—	—	—	-86	<b>-3,979</b>	-0.2	<b>-11.2</b>	—
VIII 税金	—	<b>1,825</b>	—	<b>1.9</b>	—	—	—	—	—	—	—	<b>1</b>	—	<b>0.0</b>	—
IX 税引後の総損益差額（VII－VIII）	—	<b>1,001</b>	—	<b>1.0</b>	—	—	—	—	—	—	—	<b>-3,980</b>	—	<b>-11.2</b>	—
施設数	204	<b>168</b>	—	—	—	0	<b>0</b>	—	—	—	7	<b>5</b>	—	—	—
平均病床数	136	<b>141</b>	—	—	—	—	—	—	—	—	68	<b>59</b>	—	—	—

## 療養病床60%以上の一般病院（集計2）

（1施設当たり損益）

	法人・その他														
	公 的					社会保険関係法人					その他				
	金額		構成比率		金額の 伸び率	金額		構成比率		金額の 伸び率	金額		構成比率		金額の 伸び率
	19年6月	21年6月	19年6月	21年6月		19年6月	21年6月	19年6月	21年6月		19年6月	21年6月	19年6月	21年6月	
	千円	千円	%	%	%	千円	千円	%	%	%	千円	千円	%	%	%
I 医業収益	29,513	127,205	71.6	96.1	331.0	22,317	—	36.7	—	—	64,605	74,047	87.2	87.6	14.6
1. 入院診療収益	15,614	89,552	37.9	67.6	473.5	4,783	—	7.9	—	—	56,027	63,031	75.6	74.6	12.5
2. 特別の療養環境収益	137	100	0.3	0.1	-27.0	138	—	0.2	—	—	380	1,021	0.5	1.2	168.7
3. 外来診療収益	11,913	27,550	28.9	20.8	131.3	8,611	—	14.1	—	—	5,747	8,620	7.8	10.2	50.0
4. その他の医業収益	1,849	10,003	4.5	7.6	441.0	8,785	—	14.4	—	—	2,451	1,375	3.3	1.6	-43.9
II 介護収益	11,728	5,186	28.4	3.9	-55.8	38,562	—	63.3	—	—	9,483	10,457	12.8	12.4	10.3
1. 施設サービス収益	11,570	0	28.1	0.0	-100.0	38,240	—	62.8	—	—	6,741	7,570	9.1	9.0	12.3
2. 居宅サービス収益	158	5,186	0.4	3.9	3,182.3	0	—	0.0	—	—	2,427	2,646	3.3	3.1	9.0
(再掲)短期入所療養介護分	0	0	0.0	0.0	—	0	—	0.0	—	—	0	692	0.0	0.8	—
3. その他の介護収益	0	0	0.0	0.0	—	322	—	0.5	—	—	316	241	0.4	0.3	-23.7
III 医業・介護費用	44,483	126,916	107.9	95.9	185.3	54,229	—	89.1	—	—	75,232	80,635	101.5	95.4	7.2
1. 給与費	29,790	77,010	72.2	58.2	158.5	32,827	—	53.9	—	—	49,934	53,525	67.4	63.3	7.2
2. 医薬品費	4,222	13,001	10.2	9.8	207.9	8,238	—	13.5	—	—	2,971	3,782	4.0	4.5	27.3
3. 給食用材料費	1,550	106	3.8	0.1	-93.2	1,999	—	3.3	—	—	1,403	1,595	1.9	1.9	13.7
4. 診療材料費・医療消耗器具備品費	933	4,309	2.3	3.3	361.8	1,663	—	2.7	—	—	1,655	2,463	2.2	2.9	48.8
5. 委託費	1,799	11,527	4.4	8.7	540.7	2,839	—	4.7	—	—	3,949	4,838	5.3	5.7	22.5
6. 減価償却費	1,806	11,037	4.4	8.3	511.1	782	—	1.3	—	—	3,889	3,524	5.2	4.2	-9.4
(再掲)建物減価償却費	825	6,883	2.0	5.2	734.3	512	—	0.8	—	—	2,450	1,500	3.3	1.8	-38.8
(再掲)医療機器減価償却費	812	3,744	2.0	2.8	361.1	270	—	0.4	—	—	514	664	0.7	0.8	29.2
7. 設備関係費	1,101	3,103	2.7	2.3	181.8	1,851	—	3.0	—	—	1,821	2,080	2.5	2.5	14.2
8. 経費	2,786	6,315	6.8	4.8	126.7	4,025	—	6.6	—	—	7,466	8,359	10.1	9.9	12.0
9. その他の医業費用	496	508	1.2	0.4	2.4	5	—	0.0	—	—	2,145	469	2.9	0.6	-78.1
IV 損益差額（I＋II－III）	-3,242	5,475	-7.9	4.1	—	6,650	—	10.9	—	—	-1,144	3,869	-1.5	4.6	—
V その他の医業・介護関連収益	3,795	6,858	9.2	5.2	80.7	43	—	0.1	—	—	2,087	1,471	2.8	1.7	-29.5
VI その他の医業・介護関連費用	526	7,804	1.3	5.9	1,383.7	0	—	0.0	—	—	2,177	1,670	2.9	2.0	-23.3
VII 総損益差額（IV＋V－VI）	26	4,529	0.1	3.4	—	6,693	—	11.0	—	—	-1,234	3,670	-1.7	4.3	—
VIII 税金	—	0	—	0.0	—	—	—	—	—	—	—	138	—	0.2	—
IX 税引後の総損益差額（VII－VIII）	—	4,529	—	3.4	—	—	—	—	—	—	—	3,532	—	4.2	—
施設数	2	2	—	—	—	1	0	—	—	—	17	12	—	—	—
平均病床数	71	173	—	—	—	102	—	—	—	—	118	112	—	—	—

## 療養病床60%以上の一般病院（集計2）

（1施設当たり損益）

	法人・その他					個 人					全 体				
	法人・その他全体														
	金額		構成比率		金額の	金額		構成比率		金額の	金額		構成比率		金額の
	19年6月	21年6月	19年6月	21年6月	伸び率	19年6月	21年6月	19年6月	21年6月	伸び率	19年6月	21年6月	19年6月	21年6月	伸び率
	千円	千円	%	%	%	千円	千円	%	%	%	千円	千円	%	%	%
I 医業収益	61,026	<b>73,829</b>	74.6	<b>78.5</b>	21.0	29,600	<b>54,362</b>	51.4	<b>70.7</b>	83.7	59,598	<b>72,563</b>	73.8	<b>78.1</b>	21.8
1. 入院診療収益	48,575	<b>57,533</b>	59.4	<b>61.2</b>	18.4	21,177	<b>46,403</b>	36.8	<b>60.3</b>	119.1	47,329	<b>56,809</b>	58.6	<b>61.2</b>	20.0
2. 特別の療養環境収益	674	<b>616</b>	0.8	<b>0.7</b>	-8.6	1,148	<b>467</b>	2.0	<b>0.6</b>	-59.3	696	<b>606</b>	0.9	<b>0.7</b>	-12.9
3. 外来診療収益	10,106	<b>11,855</b>	12.4	<b>12.6</b>	17.3	6,663	<b>5,821</b>	11.6	<b>7.6</b>	-12.6	9,950	<b>11,463</b>	12.3	<b>12.3</b>	15.2
4. その他の医業収益	1,671	<b>3,826</b>	2.0	<b>4.1</b>	129.0	612	<b>1,671</b>	1.1	<b>2.2</b>	173.0	1,623	<b>3,686</b>	2.0	<b>4.0</b>	127.1
II 介護収益	20,781	<b>20,184</b>	25.4	<b>21.5</b>	-2.9	27,933	<b>22,532</b>	48.6	<b>29.3</b>	-19.3	21,106	<b>20,337</b>	26.2	<b>21.9</b>	-3.6
1. 施設サービス収益	18,041	<b>16,750</b>	22.1	<b>17.8</b>	-7.2	27,522	<b>22,364</b>	47.8	<b>29.1</b>	-18.7	18,472	<b>17,115</b>	22.9	<b>18.4</b>	-7.3
2. 居宅サービス収益	2,182	<b>2,856</b>	2.7	<b>3.0</b>	30.9	155	<b>106</b>	0.3	<b>0.1</b>	-31.6	2,090	<b>2,677</b>	2.6	<b>2.9</b>	28.1
(再掲)短期入所療養介護分	60	<b>105</b>	0.1	<b>0.1</b>	75.0	0	<b>0</b>	0.0	<b>0.0</b>	—	57	<b>98</b>	0.1	<b>0.1</b>	71.9
3. その他の介護収益	557	<b>578</b>	0.7	<b>0.6</b>	3.8	256	<b>62</b>	0.4	<b>0.1</b>	-75.8	544	<b>544</b>	0.7	<b>0.6</b>	0.0
III 医業・介護費用	78,503	<b>91,035</b>	96.0	<b>96.8</b>	16.0	51,579	<b>71,515</b>	89.7	<b>93.0</b>	38.7	77,279	<b>89,766</b>	95.8	<b>96.6</b>	16.2
1. 給与費	49,439	<b>56,201</b>	60.4	<b>59.8</b>	13.7	30,669	<b>42,893</b>	53.3	<b>55.8</b>	39.9	48,586	<b>55,336</b>	60.2	<b>59.6</b>	13.9
2. 医薬品費	4,450	<b>5,170</b>	5.4	<b>5.5</b>	16.2	4,210	<b>4,358</b>	7.3	<b>5.7</b>	3.5	4,439	<b>5,117</b>	5.5	<b>5.5</b>	15.3
3. 給食用材料費	1,558	<b>1,655</b>	1.9	<b>1.8</b>	6.2	1,158	<b>1,310</b>	2.0	<b>1.7</b>	13.1	1,539	<b>1,632</b>	1.9	<b>1.8</b>	6.0
4. 診療材料費・医療消耗器具備品費	2,471	<b>3,286</b>	3.0	<b>3.5</b>	33.0	1,402	<b>1,833</b>	2.4	<b>2.4</b>	30.7	2,422	<b>3,192</b>	3.0	<b>3.4</b>	31.8
5. 委託費	4,758	<b>5,366</b>	5.8	<b>5.7</b>	12.8	3,859	<b>4,435</b>	6.7	<b>5.8</b>	14.9	4,717	<b>5,306</b>	5.8	<b>5.7</b>	12.5
6. 減価償却費	3,649	<b>3,823</b>	4.5	<b>4.1</b>	4.8	1,533	<b>1,342</b>	2.7	<b>1.7</b>	-12.5	3,553	<b>3,662</b>	4.4	<b>3.9</b>	3.1
(再掲)建物減価償却費	1,790	<b>1,885</b>	2.2	<b>2.0</b>	5.3	769	<b>671</b>	1.3	<b>0.9</b>	-12.7	1,744	<b>1,806</b>	2.2	<b>1.9</b>	3.6
(再掲)医療機器減価償却費	486	<b>764</b>	0.6	<b>0.8</b>	57.2	411	<b>148</b>	0.7	<b>0.2</b>	-64.0	482	<b>724</b>	0.6	<b>0.8</b>	50.2
7. 設備関係費	4,077	<b>4,234</b>	5.0	<b>4.5</b>	3.9	3,414	<b>7,571</b>	5.9	<b>9.8</b>	121.8	4,047	<b>4,451</b>	5.0	<b>4.8</b>	10.0
8. 経費	6,997	<b>10,323</b>	8.6	<b>11.0</b>	47.5	5,163	<b>7,673</b>	9.0	<b>10.0</b>	48.6	6,914	<b>10,151</b>	8.6	<b>10.9</b>	46.8
9. その他の医業費用	1,105	<b>976</b>	1.4	<b>1.0</b>	-11.7	170	<b>100</b>	0.3	<b>0.1</b>	-41.2	1,063	<b>919</b>	1.3	<b>1.0</b>	-13.5
IV 損益差額（I＋II－III）	3,304	<b>2,978</b>	4.0	<b>3.2</b>	—	5,954	<b>5,378</b>	10.3	<b>7.0</b>	—	3,425	<b>3,134</b>	4.2	<b>3.4</b>	—
V その他の医業・介護関連収益	2,023	<b>2,091</b>	2.5	<b>2.2</b>	3.4	1,579	<b>1,391</b>	2.7	<b>1.8</b>	-11.9	2,003	<b>2,046</b>	2.5	<b>2.2</b>	2.1
VI その他の医業・介護関連費用	1,905	<b>2,353</b>	2.3	<b>2.5</b>	23.5	691	<b>1,223</b>	1.2	<b>1.6</b>	77.0	1,850	<b>2,280</b>	2.3	<b>2.5</b>	23.2
VII 総損益差額（IV＋V－VI）	3,423	<b>2,716</b>	4.2	<b>2.9</b>	—	6,842	<b>5,546</b>	11.9	<b>7.2</b>	—	3,578	<b>2,900</b>	4.4	<b>3.1</b>	—
VIII 税金	—	<b>1,648</b>	—	<b>1.8</b>	—	—	—	—	—	—	—	—	—	—	—
IX 税引後の総損益差額（VII－VIII）	—	<b>1,068</b>	—	<b>1.1</b>	—	—	—	—	—	—	—	—	—	—	—
施設数	231	<b>187</b>	—	—	—	11	<b>13</b>	—	—	—	242	<b>200</b>	—	—	—
平均病床数	132	<b>137</b>	—	—	—	107	<b>154</b>	—	—	—	131	<b>139</b>	—	—	—

（注）個人立の病院の総損益差額からは、開設者の報酬となる部分以外に、建物、設備について現存物の価値以上の改善を行うための内部資金に充てられることが考えられる。

## 療養病床60%以上の一般病院（集計2）

（1施設当たり損益）

	（参考）国公立を除く					（参考）国公立				
	金額		構成比率		金額の 伸び率	金額		構成比率		金額の 伸び率
	19年6月	21年6月	19年6月	21年6月		19年6月	21年6月	19年6月	21年6月	
	千円	千円	%	%	%	千円	千円	%	%	%
I 医業収益	60,194	<b>73,593</b>	73.5	<b>78.0</b>	22.3	39,564	<b>32,417</b>	95.0	<b>91.4</b>	-18.1
1. 入院診療収益	47,996	<b>57,788</b>	58.6	<b>61.2</b>	20.4	24,954	<b>18,641</b>	59.9	<b>52.5</b>	-25.3
2. 特別の療養環境収益	713	<b>616</b>	0.9	<b>0.7</b>	-13.6	118	<b>230</b>	0.3	<b>0.6</b>	94.9
3. 外来診療収益	9,832	<b>11,424</b>	12.0	<b>12.1</b>	16.2	13,887	<b>12,953</b>	33.4	<b>36.5</b>	-6.7
4. その他の医業収益	1,654	<b>3,765</b>	2.0	<b>4.0</b>	127.6	606	<b>592</b>	1.5	<b>1.7</b>	-2.3
II 介護収益	21,673	<b>20,779</b>	26.5	<b>22.0</b>	-4.1	2,066	<b>3,064</b>	5.0	<b>8.6</b>	48.3
1. 施設サービス収益	18,962	<b>17,485</b>	23.2	<b>18.5</b>	-7.8	2,001	<b>2,712</b>	4.8	<b>7.6</b>	35.5
2. 居宅サービス収益	2,151	<b>2,743</b>	2.6	<b>2.9</b>	27.5	53	<b>109</b>	0.1	<b>0.3</b>	105.7
（再掲）短期入所療養介護分	59	<b>101</b>	0.1	<b>0.1</b>	71.2	0	<b>0</b>	0.0	<b>0.0</b>	—
3. その他の介護収益	560	<b>552</b>	0.7	<b>0.6</b>	-1.4	12	<b>242</b>	0.0	<b>0.7</b>	1,916.7
III 医業・介護費用	78,056	<b>90,872</b>	95.3	<b>96.3</b>	16.4	51,186	<b>46,652</b>	123.0	<b>131.5</b>	-8.9
1. 給与費	49,153	<b>55,943</b>	60.0	<b>59.3</b>	13.8	29,542	<b>31,687</b>	71.0	<b>89.3</b>	7.3
2. 医薬品費	4,396	<b>5,125</b>	5.4	<b>5.4</b>	16.6	5,867	<b>4,818</b>	14.1	<b>13.6</b>	-17.9
3. 給食用材料費	1,562	<b>1,662</b>	1.9	<b>1.8</b>	6.4	792	<b>486</b>	1.9	<b>1.4</b>	-38.6
4. 診療材料費・医療消耗器具備品費	2,443	<b>3,238</b>	3.0	<b>3.4</b>	32.5	1,741	<b>1,410</b>	4.2	<b>4.0</b>	-19.0
5. 委託費	4,707	<b>5,355</b>	5.7	<b>5.7</b>	13.8	5,040	<b>3,395</b>	12.1	<b>9.6</b>	-32.6
6. 減価償却費	3,584	<b>3,717</b>	4.4	<b>3.9</b>	3.7	2,501	<b>1,537</b>	6.0	<b>4.3</b>	-38.5
（再掲）建物減価償却費	1,746	<b>1,828</b>	2.1	<b>1.9</b>	4.7	1,686	<b>927</b>	4.1	<b>2.6</b>	-45.0
（再掲）医療機器減価償却費	478	<b>735</b>	0.6	<b>0.8</b>	53.8	627	<b>305</b>	1.5	<b>0.9</b>	-51.4
7. 設備関係費	4,144	<b>4,533</b>	5.1	<b>4.8</b>	9.4	777	<b>1,221</b>	1.9	<b>3.4</b>	57.1
8. 経費	6,976	<b>10,369</b>	8.5	<b>11.0</b>	48.6	4,818	<b>1,661</b>	11.6	<b>4.7</b>	-65.5
9. その他の医業費用	1,091	<b>931</b>	1.3	<b>1.0</b>	-14.7	108	<b>438</b>	0.3	<b>1.2</b>	305.6
IV 損益差額（Ⅰ＋Ⅱ－Ⅲ）	3,811	<b>3,500</b>	4.7	<b>3.7</b>	—	-9,556	<b>-11,171</b>	-23.0	<b>-31.5</b>	—
V その他の医業・介護関連収益	1,705	<b>1,886</b>	2.1	<b>2.0</b>	10.6	12,011	<b>8,269</b>	28.9	<b>23.3</b>	-31.2
VI その他の医業・介護関連費用	1,829	<b>2,310</b>	2.2	<b>2.4</b>	26.3	2,541	<b>1,077</b>	6.1	<b>3.0</b>	-57.6
VII 総損益差額（Ⅳ＋Ⅴ－Ⅵ）	3,687	<b>3,076</b>	4.5	<b>3.3</b>	—	-86	<b>-3,979</b>	-0.2	<b>-11.2</b>	—
VIII 税金	—	—	—	—	—	—	<b>1</b>	—	<b>0.0</b>	—
IX 税引後の総損益差額（Ⅶ－Ⅷ）	—	—	—	—	—	—	<b>-3,980</b>	—	<b>-11.2</b>	—
施設数	235	<b>195</b>	—	—	—	7	<b>5</b>	—	—	—
平均病床数	133	<b>141</b>	—	—	—	68	<b>59</b>	—	—	—

# (11) 療養病床を有しない病院の損益状況

療養病床を有しない一般病院（集計1）

（1施設当たり損益）

	法人・その他														
	医療法人					国 立					公 立				
	金額		構成比率		金額の	金額		構成比率		金額の	金額		構成比率		金額の
	19年6月	21年6月	19年6月	21年6月	伸び率	19年6月	21年6月	19年6月	21年6月	伸び率	19年6月	21年6月	19年6月	21年6月	伸び率
	千円	千円	%	%	%	千円	千円	%	%	%	千円	千円	%	%	%
I 医業収益	137,328	175,618	100.0	99.9	27.9	447,493	486,173	100.0	100.0	8.6	452,532	382,345	100.0	99.9	-15.5
1. 入院診療収益	88,351	111,517	64.3	63.5	26.2	357,457	387,247	79.9	79.7	8.3	309,519	253,719	68.4	66.3	-18.0
2. 特別の療養環境収益	1,827	2,300	1.3	1.3	25.9	5,012	6,522	1.1	1.3	30.1	4,312	3,075	1.0	0.8	-28.7
3. 外来診療収益	44,230	55,778	32.2	31.7	26.1	81,841	90,161	18.3	18.5	10.2	129,218	112,018	28.6	29.3	-13.3
4. その他の医業収益	2,920	6,024	2.1	3.4	106.3	3,182	2,243	0.7	0.5	-29.5	9,483	13,533	2.1	3.5	42.7
II 介護収益	—	130	—	0.1	—	—	0	—	0.0	—	—	225	—	0.1	—
III 医業・介護費用	132,622	175,614	96.6	99.9	32.4	445,940	475,916	99.7	97.9	6.7	533,117	442,569	117.8	115.7	-17.0
1. 給与費	71,776	92,403	52.3	52.6	28.7	236,914	256,678	52.9	52.8	8.3	270,836	231,510	59.8	60.5	-14.5
2. 医薬品費	16,894	20,935	12.3	11.9	23.9	62,005	61,506	13.9	12.7	-0.8	73,788	59,967	16.3	15.7	-18.7
3. 給食用材料費	1,058	1,391	0.8	0.8	31.5	6,223	5,666	1.4	1.2	-9.0	3,435	2,563	0.8	0.7	-25.4
4. 診療材料費・医療消耗器具備品費	12,421	17,887	9.0	10.2	44.0	39,480	50,026	8.8	10.3	26.7	55,941	44,336	12.4	11.6	-20.7
5. 委託費	7,701	9,728	5.6	5.5	26.3	19,322	26,953	4.3	5.5	39.5	41,610	34,982	9.2	9.1	-15.9
6. 減価償却費	4,768	6,176	3.5	3.5	29.5	24,083	32,060	5.4	6.6	33.1	33,868	29,686	7.5	7.8	-12.3
(再掲)建物減価償却費	2,269	2,561	1.7	1.5	12.9	6,763	9,113	1.5	1.9	34.7	17,724	14,116	3.9	3.7	-20.4
(再掲)医療機器減価償却費	1,342	1,953	1.0	1.1	45.5	5,833	14,966	1.3	3.1	156.6	14,163	12,918	3.1	3.4	-8.8
7. 設備関係費	6,725	9,617	4.9	5.5	43.0	14,971	13,788	3.3	2.8	-7.9	16,178	14,567	3.6	3.8	-10.0
8. 経費	10,366	15,993	7.5	9.1	54.3	28,479	26,294	6.4	5.4	-7.7	34,457	22,409	7.6	5.9	-35.0
9. その他の医業費用	914	1,484	0.7	0.8	62.4	14,462	2,945	3.2	0.6	-79.6	3,005	2,550	0.7	0.7	-15.1
IV 損益差額(I + II - III)	4,706	135	3.4	0.1	—	1,552	10,257	0.3	2.1	—	-80,585	-59,999	-17.8	-15.7	—
V その他の医業・介護関連収益	2,293	3,148	1.7	1.8	37.3	8,384	12,006	1.9	2.5	43.2	62,786	66,317	13.9	17.3	5.6
VI その他の医業・介護関連費用	2,908	2,763	2.1	1.6	-5.0	17,148	12,595	3.8	2.6	-26.6	17,429	15,979	3.9	4.2	-8.3
VII 総損益差額(IV + V - VI)	4,091	519	3.0	0.3	—	-7,212	9,668	-1.6	2.0	—	-35,229	-9,660	-7.8	-2.5	—
VIII 税金	—	2,858	—	1.6	—	—	0	—	0.0	—	—	172	—	0.0	—
IX 税引後の総損益差額(VII - VIII)	—	-2,338	—	-1.3	—	—	9,668	—	2.0	—	—	-9,832	—	-2.6	—
施設数	123	145	—	—	—	17	23	—	—	—	63	99	—	—	—
平均病床数	103	115	—	—	—	406	419	—	—	—	329	279	—	—	—

（注）110～113頁における「19年6月」の数値は、介護保険事業に係わる収入のない医療機関の集計である。同じく「21年6月」の数値は、医療・介護収益に占める介護収益の割合が2%未満の医療機関の集計である。



## 療養病床を有しない一般病院（集計1）

（1施設当たり損益）

	法人・その他														
	公 的					社会保険関係法人					その他				
	金額		構成比率		金額の	金額		構成比率		金額の	金額		構成比率		金額の
	19年6月	21年6月	19年6月	21年6月	伸び率	19年6月	21年6月	19年6月	21年6月	伸び率	19年6月	21年6月	19年6月	21年6月	伸び率
	千円	千円	%	%	%	千円	千円	%	%	%	千円	千円	%	%	%
I 医業収益	471,505	758,212	100.0	99.9	60.8	555,720	562,723	100.0	99.9	1.3	482,419	414,265	100.0	99.9	-14.1
1. 入院診療収益	297,613	487,120	63.1	64.2	63.7	355,691	355,784	64.0	63.2	0.0	326,560	268,665	67.7	64.8	-17.7
2. 特別の療養環境収益	8,290	12,542	1.8	1.7	51.3	6,620	9,431	1.2	1.7	42.5	8,149	6,943	1.7	1.7	-14.8
3. 外来診療収益	152,034	234,152	32.2	30.8	54.0	160,639	164,107	28.9	29.1	2.2	136,211	122,770	28.2	29.6	-9.9
4. その他の医業収益	13,568	24,399	2.9	3.2	79.8	32,770	33,401	5.9	5.9	1.9	11,498	15,888	2.4	3.8	38.2
II 介護収益	—	795	—	0.1	—	—	350	—	0.1	—	—	269	—	0.1	—
III 医業・介護費用	496,811	769,641	105.4	101.4	54.9	564,136	562,090	101.5	99.8	-0.4	486,790	449,887	100.9	108.5	-7.6
1. 給与費	250,468	392,264	53.1	51.7	56.6	288,954	290,775	52.0	51.6	0.6	246,505	220,335	51.1	53.2	-10.6
2. 医薬品費	91,490	140,610	19.4	18.5	53.7	93,482	76,959	16.8	13.7	-17.7	74,688	58,898	15.5	14.2	-21.1
3. 給食用材料費	3,913	4,137	0.8	0.5	5.7	3,976	4,038	0.7	0.7	1.6	3,825	2,792	0.8	0.7	-27.0
4. 診療材料費・医療消耗器具備品費	45,784	79,377	9.7	10.5	73.4	49,980	57,605	9.0	10.2	15.3	55,999	39,402	11.6	9.5	-29.6
5. 委託費	28,888	43,086	6.1	5.7	49.1	39,382	41,280	7.1	7.3	4.8	33,796	26,540	7.0	6.4	-21.5
6. 減価償却費	26,239	43,512	5.6	5.7	65.8	38,755	38,485	7.0	6.8	-0.7	23,176	21,140	4.8	5.1	-8.8
(再掲)建物減価償却費	7,192	11,075	1.5	1.5	54.0	7,687	14,031	1.4	2.5	82.5	8,114	8,339	1.7	2.0	2.8
(再掲)医療機器減価償却費	9,274	14,615	2.0	1.9	57.6	15,732	15,232	2.8	2.7	-3.2	9,963	7,785	2.1	1.9	-21.9
7. 設備関係費	17,951	20,704	3.8	2.7	15.3	16,335	16,797	2.9	3.0	2.8	19,357	34,748	4.0	8.4	79.5
8. 経費	26,610	36,262	5.6	4.8	36.3	30,214	33,423	5.4	5.9	10.6	25,401	33,781	5.3	8.1	33.0
9. その他の医業費用	5,468	9,687	1.2	1.3	77.2	3,058	2,728	0.6	0.5	-10.8	4,043	12,251	0.8	3.0	203.0
IV 損益差額（I＋II－III）	-25,305	-10,634	-5.4	-1.4	—	-8,416	983	-1.5	0.2	—	-4,371	-35,352	-0.9	-8.5	—
V その他の医業・介護関連収益	21,113	22,709	4.5	3.0	7.6	16,567	11,578	3.0	2.1	-30.1	11,451	8,226	2.4	2.0	-28.2
VI その他の医業・介護関連費用	12,146	22,580	2.6	3.0	85.9	6,970	14,087	1.3	2.5	102.1	7,008	12,204	1.5	2.9	74.1
VII 総損益差額（IV＋V－VI）	-16,338	-10,505	-3.5	-1.4	—	1,181	-1,526	0.2	-0.3	—	72	-39,331	0.0	-9.5	—
VIII 税金	—	1,768	—	0.2	—	—	2,040	—	0.4	—	—	1,152	—	0.3	—
IX 税引後の総損益差額（VII－VIII）	—	-12,273	—	-1.6	—	—	-3,566	—	-0.6	—	—	-40,482	—	-9.8	—
施設数	23	34	—	—	—	11	16	—	—	—	23	39	—	—	—
平均病床数	310	407	—	—	—	343	321	—	—	—	281	262	—	—	—

## 療養病床を有しない一般病院（集計1）

（1施設当たり損益）

	法人・その他					個 人					全 体				
	法人・その他全体														
	金額		構成比率		金額の	金額		構成比率		金額の	金額		構成比率		金額の
	19年6月	21年6月	19年6月	21年6月	伸び率	19年6月	21年6月	19年6月	21年6月	伸び率	19年6月	21年6月	19年6月	21年6月	伸び率
	千円	千円	%	%	%	千円	千円	%	%	%	千円	千円	%	%	%
I 医業収益	311,775	352,354	100.0	99.9	13.0	80,408	98,241	100.0	100.0	22.2	300,757	342,739	100.0	99.9	14.0
1. 入院診療収益	210,432	232,942	67.5	66.1	10.7	46,510	61,963	57.8	63.1	33.2	202,626	226,472	67.4	66.0	11.8
2. 特別の療養環境収益	3,971	4,595	1.3	1.3	15.7	244	1,930	0.3	2.0	691.0	3,794	4,495	1.3	1.3	18.5
3. 外来診療収益	89,881	102,882	28.8	29.2	14.5	32,299	31,525	40.2	32.1	-2.4	87,139	100,182	29.0	29.2	15.0
4. その他の医業収益	7,491	11,934	2.4	3.4	59.3	1,355	2,824	1.7	2.9	108.4	7,199	11,589	2.4	3.4	61.0
II 介護収益	—	237	—	0.1	—	—	22	—	0.0	—	—	229	—	0.1	—
III 医業・介護費用	331,955	373,402	106.5	105.9	12.5	75,780	97,019	94.2	98.7	28.0	319,756	362,945	106.3	105.8	13.5
1. 給与費	171,260	193,269	54.9	54.8	12.9	37,400	46,945	46.5	47.8	25.5	164,885	187,733	54.8	54.7	13.9
2. 医薬品費	48,581	52,517	15.6	14.9	8.1	12,148	14,391	15.1	14.6	18.5	46,846	51,074	15.6	14.9	9.0
3. 給食用材料費	2,592	2,528	0.8	0.7	-2.5	813	979	1.0	1.0	20.4	2,507	2,469	0.8	0.7	-1.5
4. 診療材料費・医療消耗器具備品費	33,131	37,333	10.6	10.6	12.7	4,986	7,170	6.2	7.3	43.8	31,791	36,192	10.6	10.6	13.8
5. 委託費	22,200	24,309	7.1	6.9	9.5	4,253	7,052	5.3	7.2	65.8	21,346	23,656	7.1	6.9	10.8
6. 減価償却費	18,048	21,044	5.8	6.0	16.6	2,003	2,037	2.5	2.1	1.7	17,284	20,324	5.7	5.9	17.6
(再掲)建物減価償却費	7,489	8,159	2.4	2.3	8.9	1,036	665	1.3	0.7	-35.8	7,182	7,876	2.4	2.3	9.7
(再掲)医療機器減価償却費	6,815	8,288	2.2	2.4	21.6	641	815	0.8	0.8	27.1	6,521	8,005	2.2	2.3	22.8
7. 設備関係費	12,072	15,398	3.9	4.4	27.6	5,320	5,518	6.6	5.6	3.7	11,751	15,024	3.9	4.4	27.9
8. 経費	20,994	23,111	6.7	6.6	10.1	8,126	12,904	10.1	13.1	58.8	20,381	22,724	6.8	6.6	11.5
9. その他の医業費用	3,076	3,894	1.0	1.1	26.6	730	24	0.9	0.0	-96.7	2,965	3,747	1.0	1.1	26.4
IV 損益差額（I＋II－III）	-20,180	-20,812	-6.5	-5.9	—	4,629	1,244	5.8	1.3	—	-18,999	-19,977	-6.3	-5.8	—
V その他の医業・介護関連収益	20,428	24,090	6.6	6.8	17.9	1,154	1,188	1.4	1.2	2.9	19,510	23,224	6.5	6.8	19.0
VI その他の医業・介護関連費用	8,710	10,510	2.8	3.0	20.7	1,389	1,666	1.7	1.7	19.9	8,361	10,175	2.8	3.0	21.7
VII 総損益差額（IV＋V－VI）	-8,461	-7,231	-2.7	-2.1	—	4,394	766	5.5	0.8	—	-7,849	-6,928	-2.6	-2.0	—
VIII 税金	—	1,598	—	0.5	—	—	—	—	—	—	—	—	—	—	—
IX 税引後の総損益差額（VII－VIII）	—	-8,829	—	-2.5	—	—	—	—	—	—	—	—	—	—	—
施設数	260	356	—	—	—	13	14	—	—	—	273	370	—	—	—
平均病床数	222	233	—	—	—	73	94	—	—	—	215	228	—	—	—

（注）個人立の病院の総損益差額からは、開設者の報酬となる部分以外に、建物、設備について現存物の価値以上の改善を行うための内部資金に充てられることが考えられる。

## 療養病床を有しない一般病院（集計1）

## （1施設当たり損益）

	（参考）国公立除く					（参考）国公立				
	金額		構成比率		金額の 伸び率	金額		構成比率		金額の 伸び率
	19年6月	21年6月	19年6月	21年6月		19年6月	21年6月	19年6月	21年6月	
	千円	千円	%	%	%	千円	千円	%	%	%
I 医業収益	238,289	<b>313,626</b>	100.0	<b>99.9</b>	31.6	451,461	<b>401,919</b>	100.0	<b>100.0</b>	-11.0
1. 入院診療収益	154,095	<b>200,685</b>	64.7	<b>63.9</b>	30.2	319,706	<b>278,892</b>	70.8	<b>69.4</b>	-12.8
2. 特別の療養環境収益	3,518	<b>4,873</b>	1.5	<b>1.6</b>	38.5	4,461	<b>3,725</b>	1.0	<b>0.9</b>	-16.5
3. 外来診療収益	73,870	<b>96,387</b>	31.0	<b>30.7</b>	30.5	119,151	<b>107,898</b>	26.4	<b>26.8</b>	-9.4
4. その他の医業収益	6,807	<b>11,680</b>	2.9	<b>3.7</b>	71.6	8,144	<b>11,405</b>	1.8	<b>2.8</b>	40.0
II 介護収益	—	<b>251</b>	—	<b>0.1</b>	—	—	<b>183</b>	—	<b>0.0</b>	—
III 医業・介護費用	238,995	<b>320,682</b>	100.3	<b>102.2</b>	34.2	514,592	<b>448,856</b>	114.0	<b>111.6</b>	-12.8
1. 給与費	123,956	<b>163,863</b>	52.0	<b>52.2</b>	32.2	263,627	<b>236,255</b>	58.4	<b>58.8</b>	-10.4
2. 医薬品費	36,716	<b>46,557</b>	15.4	<b>14.8</b>	26.8	71,284	<b>60,257</b>	15.8	<b>15.0</b>	-15.5
3. 給食用材料費	1,877	<b>2,135</b>	0.8	<b>0.7</b>	13.7	4,027	<b>3,148</b>	0.9	<b>0.8</b>	-21.8
4. 診療材料費・医療消耗器具備品費	23,230	<b>31,658</b>	9.7	<b>10.1</b>	36.3	52,443	<b>45,409</b>	11.6	<b>11.3</b>	-13.4
5. 委託費	14,909	<b>18,829</b>	6.3	<b>6.0</b>	26.3	36,874	<b>33,469</b>	8.2	<b>8.3</b>	-9.2
6. 減価償却費	11,272	<b>15,499</b>	4.7	<b>4.9</b>	37.5	31,789	<b>30,133</b>	7.0	<b>7.5</b>	-5.2
（再掲）建物減価償却費	3,778	<b>5,270</b>	1.6	<b>1.7</b>	39.5	15,395	<b>13,173</b>	3.4	<b>3.3</b>	-14.4
（再掲）医療機器減価償却費	4,088	<b>5,399</b>	1.7	<b>1.7</b>	32.1	12,393	<b>13,304</b>	2.7	<b>3.3</b>	7.4
7. 設備関係費	10,021	<b>15,321</b>	4.2	<b>4.9</b>	52.9	15,922	<b>14,420</b>	3.5	<b>3.6</b>	-9.4
8. 経費	15,074	<b>22,519</b>	6.3	<b>7.2</b>	49.4	33,187	<b>23,141</b>	7.4	<b>5.8</b>	-30.3
9. その他の医業費用	1,939	<b>4,300</b>	0.8	<b>1.4</b>	121.8	5,439	<b>2,624</b>	1.2	<b>0.7</b>	-51.8
IV 損益差額（I＋II－III）	-705	<b>-6,805</b>	-0.3	<b>-2.2</b>	—	-63,131	<b>-46,754</b>	-14.0	<b>-11.6</b>	—
V その他の医業・介護関連収益	6,364	<b>7,062</b>	2.7	<b>2.2</b>	11.0	51,225	<b>56,078</b>	11.3	<b>13.9</b>	9.5
VI その他の医業・介護関連費用	4,627	<b>7,634</b>	1.9	<b>2.4</b>	65.0	17,369	<b>15,341</b>	3.8	<b>3.8</b>	-11.7
VII 総損益差額（IV＋V－VI）	1,032	<b>-7,377</b>	0.4	<b>-2.4</b>	—	-29,275	<b>-6,016</b>	-6.5	<b>-1.5</b>	—
VIII 税金	—	—	—	—	—	—	<b>139</b>	—	<b>0.0</b>	—
IX 税引後の総損益差額（VII－VIII）	—	—	—	—	—	—	<b>-6,156</b>	—	<b>-1.5</b>	—
施設数	193	<b>248</b>	—	—	—	80	<b>122</b>	—	—	—
平均病床数	161	<b>190</b>	—	—	—	345	<b>305</b>	—	—	—

## 療養病床を有しない一般病院（集計2）

（1施設当たり損益）

	法人・その他													
	医療法人					国 立					公 立			
	金額		構成比率		金額の	金額		構成比率		金額の	金額		構成比率	金額の
	19年6月	21年6月	19年6月	21年6月	伸び率	19年6月	21年6月	19年6月	21年6月	伸び率	19年6月	21年6月	19年6月	21年6月
	千円	千円	%	%	%	千円	千円	%	%	%	千円	千円	%	%
I 医業収益	145,532	171,489	99.3	99.6	17.8	447,493	486,173	100.0	100.0	8.6	385,329	373,419	99.8	99.9
1. 入院診療収益	93,257	108,407	63.7	63.0	16.2	357,457	387,247	79.9	79.7	8.3	260,248	248,138	67.4	66.4
2. 特別の療養環境収益	1,777	2,229	1.2	1.3	25.4	5,012	6,522	1.1	1.3	30.1	3,491	3,022	0.9	0.8
3. 外来診療収益	46,836	54,481	32.0	31.6	16.3	81,841	90,161	18.3	18.5	10.2	113,111	108,877	29.3	29.1
4. その他の医業収益	3,663	6,373	2.5	3.7	74.0	3,182	2,243	0.7	0.5	-29.5	8,479	13,382	2.2	3.6
II 介護収益	974	718	0.7	0.4	-26.3	0	0	0.0	0.0	—	588	381	0.2	0.1
1. 施設サービス収益	0	7	0.0	0.0	—	0	0	0.0	0.0	—	0	6	0.0	0.0
2. 居宅サービス収益	850	667	0.6	0.4	-21.5	0	0	0.0	0.0	—	577	268	0.1	0.1
(再掲)短期入所療養介護分	2	14	0.0	0.0	600.0	0	0	0.0	0.0	—	0	34	0.0	0.0
3. その他の介護収益	124	44	0.1	0.0	-64.5	0	0	0.0	0.0	—	11	108	0.0	0.0
III 医業・介護費用	143,169	171,113	97.7	99.4	19.5	445,940	475,916	99.7	97.9	6.7	456,167	436,596	118.2	116.8
1. 給与費	78,200	90,479	53.4	52.5	15.7	236,914	256,678	52.9	52.8	8.3	232,933	227,285	60.4	60.8
2. 医薬品費	17,091	20,359	11.7	11.8	19.1	62,005	61,506	13.9	12.7	-0.8	63,113	58,274	16.4	15.6
3. 給食用材料費	1,128	1,480	0.8	0.9	31.2	6,223	5,666	1.4	1.2	-9.0	3,145	2,579	0.8	0.7
4. 診療材料費・医療消耗器具備品費	12,870	17,018	8.8	9.9	32.2	39,480	50,026	8.8	10.3	26.7	46,181	42,886	12.0	11.5
5. 委託費	8,287	9,284	5.7	5.4	12.0	19,322	26,953	4.3	5.5	39.5	35,299	34,400	9.1	9.2
6. 減価償却費	5,464	6,076	3.7	3.5	11.2	24,083	32,060	5.4	6.6	33.1	29,030	29,491	7.5	7.9
(再掲)建物減価償却費	2,569	2,476	1.8	1.4	-3.6	6,763	9,113	1.5	1.9	34.7	15,045	14,357	3.9	3.8
(再掲)医療機器減価償却費	1,506	1,900	1.0	1.1	26.2	5,833	14,966	1.3	3.1	156.6	12,339	12,571	3.2	3.4
7. 設備関係費	7,520	9,481	5.1	5.5	26.1	14,971	13,788	3.3	2.8	-7.9	13,639	14,401	3.5	3.9
8. 経費	11,142	15,438	7.6	9.0	38.6	28,479	26,294	6.4	5.4	-7.7	29,545	24,330	7.7	6.5
9. その他の医業費用	1,468	1,499	1.0	0.9	2.1	14,462	2,945	3.2	0.6	-79.6	3,281	2,949	0.9	0.8
IV 損益差額（Ⅰ＋Ⅱ－Ⅲ）	3,338	1,094	2.3	0.6	—	1,552	10,257	0.3	2.1	—	-70,250	-62,795	-18.2	-16.8
V その他の医業・介護関連収益	2,396	3,019	1.6	1.8	26.0	8,384	12,006	1.9	2.5	43.2	54,315	64,173	14.1	17.2
VI その他の医業・介護関連費用	3,053	2,824	2.1	1.6	-7.5	17,148	12,595	3.8	2.6	-26.6	14,661	15,894	3.8	4.3
VII 総損益差額（Ⅳ＋Ⅴ－Ⅵ）	2,680	1,289	1.8	0.7	—	-7,212	9,668	-1.6	2.0	—	-30,595	-14,517	-7.9	-3.9
VIII 税金	—	2,772	—	1.6	—	—	0	—	0.0	—	—	165	—	0.0
IX 税引後の総損益差額（Ⅶ－Ⅷ）	—	-1,484	—	-0.9	—	—	9,668	—	2.0	—	—	-14,682	—	-3.9
施設数	174	160	—	—	—	17	23	—	—	—	90	103	—	—
平均病床数	111	113	—	—	—	406	419	—	—	—	287	273	—	—

## 療養病床を有しない一般病院（集計2）

（1施設当たり損益）

	法人・その他														
	公 的					社会保険関係法人					その他				
	金額		構成比率		金額の 伸び率	金額		構成比率		金額の 伸び率	金額		構成比率		金額の 伸び率
	19年6月	21年6月	19年6月	21年6月		19年6月	21年6月	19年6月	21年6月		19年6月	21年6月	19年6月	21年6月	
	千円	千円	%	%	%	千円	千円	%	%	%	千円	千円	%	%	%
I 医業収益	539,586	758,212	99.9	99.9	40.5	619,722	562,723	99.9	99.9	-9.2	448,772	414,265	99.9	99.9	-7.7
1. 入院診療収益	345,653	487,120	64.0	64.2	40.9	401,674	355,784	64.7	63.2	-11.4	307,007	268,665	68.3	64.8	-12.5
2. 特別の療養環境収益	8,202	12,542	1.5	1.7	52.9	8,450	9,431	1.4	1.7	11.6	5,889	6,943	1.3	1.7	17.9
3. 外来診療収益	169,021	234,152	31.3	30.8	38.5	172,720	164,107	27.8	29.1	-5.0	125,728	122,770	28.0	29.6	-2.4
4. その他の医業収益	16,711	24,399	3.1	3.2	46.0	36,879	33,401	5.9	5.9	-9.4	10,148	15,888	2.3	3.8	56.6
II 介護収益	610	795	0.1	0.1	30.3	629	350	0.1	0.1	-44.4	513	269	0.1	0.1	-47.6
1. 施設サービス収益	0	15	0.0	0.0	—	0	6	0.0	0.0	—	0	3	0.0	0.0	—
2. 居宅サービス収益	591	530	0.1	0.1	-10.3	522	343	0.1	0.1	-34.3	359	213	0.1	0.1	-40.7
(再掲)短期入所療養介護分	0	23	0.0	0.0	—	0	0	0.0	0.0	—	0	133	0.0	0.0	—
3. その他の介護収益	19	250	0.0	0.0	1,215.8	106	0	0.0	0.0	-100.0	154	54	0.0	0.0	-64.9
III 医業・介護費用	550,632	769,641	101.9	101.4	39.8	610,330	562,090	98.4	99.8	-7.9	460,722	449,887	102.5	108.5	-2.4
1. 給与費	276,611	392,264	51.2	51.7	41.8	311,605	290,775	50.2	51.6	-6.7	229,483	220,335	51.1	53.2	-4.0
2. 医薬品費	101,825	140,610	18.8	18.5	38.1	95,156	76,959	15.3	13.7	-19.1	64,927	58,898	14.5	14.2	-9.3
3. 給食用材料費	3,798	4,137	0.7	0.5	8.9	4,577	4,038	0.7	0.7	-11.8	3,453	2,792	0.8	0.7	-19.1
4. 診療材料費・医療消耗器具備品費	57,211	79,377	10.6	10.5	38.7	61,320	57,605	9.9	10.2	-6.1	55,175	39,402	12.3	9.5	-28.6
5. 委託費	30,694	43,086	5.7	5.7	40.4	39,966	41,280	6.4	7.3	3.3	32,399	26,540	7.2	6.4	-18.1
6. 減価償却費	27,114	43,512	5.0	5.7	60.5	37,707	38,485	6.1	6.8	2.1	21,057	21,140	4.7	5.1	0.4
(再掲)建物減価償却費	7,605	11,075	1.4	1.5	45.6	7,355	14,031	1.2	2.5	90.8	7,699	8,339	1.7	2.0	8.3
(再掲)医療機器減価償却費	9,346	14,615	1.7	1.9	56.4	15,654	15,232	2.5	2.7	-2.7	8,532	7,785	1.9	1.9	-8.8
7. 設備関係費	20,157	20,704	3.7	2.7	2.7	18,368	16,797	3.0	3.0	-8.6	17,984	34,748	4.0	8.4	93.2
8. 経費	26,248	36,262	4.9	4.8	38.2	33,240	33,423	5.4	5.9	0.6	30,990	33,781	6.9	8.1	9.0
9. その他の医業費用	6,974	9,687	1.3	1.3	38.9	8,391	2,728	1.4	0.5	-67.5	5,254	12,251	1.2	3.0	133.2
IV 損益差額（Ⅰ＋Ⅱ－Ⅲ）	-10,436	-10,634	-1.9	-1.4	—	10,020	983	1.6	0.2	—	-11,437	-35,352	-2.5	-8.5	—
V その他の医業・介護関連収益	18,978	22,709	3.5	3.0	19.7	15,096	11,578	2.4	2.1	-23.3	9,765	8,226	2.2	2.0	-15.8
VI その他の医業・介護関連費用	13,975	22,580	2.6	3.0	61.6	8,107	14,087	1.3	2.5	73.8	6,550	12,204	1.5	2.9	86.3
VII 総損益差額（Ⅳ＋Ⅴ－Ⅵ）	-5,433	-10,505	-1.0	-1.4	—	17,008	-1,526	2.7	-0.3	—	-8,221	-39,331	-1.8	-9.5	—
VIII 税金	—	1,768	—	0.2	—	—	2,040	—	0.4	—	—	1,152	—	0.3	—
IX 税引後の総損益差額（Ⅶ－Ⅷ）	—	-12,273	—	-1.6	—	—	-3,566	—	-0.6	—	—	-40,482	—	-9.8	—
施設数	33	34	—	—	—	18	16	—	—	—	34	39	—	—	—
平均病床数	334	407	—	—	—	365	321	—	—	—	270	262	—	—	—

## 療養病床を有しない一般病院（集計2）

（1施設当たり損益）

	法人・その他					個人					全体				
	法人・その他全体														
	金額		構成比率		金額の	金額		構成比率		金額の	金額		構成比率		金額の
	19年6月	21年6月	19年6月	21年6月	伸び率	19年6月	21年6月	19年6月	21年6月	伸び率	19年6月	21年6月	19年6月	21年6月	伸び率
	千円	千円	%	%	%	千円	千円	%	%	%	千円	千円	%	%	%
I 医業収益	305,544	<b>341,391</b>	99.8	<b>99.8</b>	11.7	82,582	<b>98,241</b>	99.4	<b>100.0</b>	19.0	297,330	<b>332,640</b>	99.8	<b>99.8</b>	11.9
1. 入院診療収益	204,374	<b>225,447</b>	66.7	<b>65.9</b>	10.3	48,546	<b>61,963</b>	58.4	<b>63.1</b>	27.6	198,633	<b>219,563</b>	66.6	<b>65.9</b>	10.5
2. 特別の療養環境収益	3,638	<b>4,443</b>	1.2	<b>1.3</b>	22.1	366	<b>1,930</b>	0.4	<b>2.0</b>	427.3	3,518	<b>4,352</b>	1.2	<b>1.3</b>	23.7
3. 外来診療収益	89,295	<b>99,680</b>	29.2	<b>29.2</b>	11.6	32,373	<b>31,525</b>	39.0	<b>32.1</b>	-2.6	87,198	<b>97,227</b>	29.3	<b>29.2</b>	11.5
4. その他の医業収益	8,237	<b>11,822</b>	2.7	<b>3.5</b>	43.5	1,297	<b>2,824</b>	1.6	<b>2.9</b>	117.7	7,981	<b>11,498</b>	2.7	<b>3.5</b>	44.1
II 介護収益	741	<b>526</b>	0.2	<b>0.2</b>	-29.0	485	<b>22</b>	0.6	<b>0.0</b>	-95.5	732	<b>508</b>	0.2	<b>0.2</b>	-30.6
1. 施設サービス収益	0	<b>6</b>	0.0	<b>0.0</b>	—	0	<b>0</b>	0.0	<b>0.0</b>	—	0	<b>6</b>	0.0	<b>0.0</b>	—
2. 居宅サービス収益	658	<b>443</b>	0.2	<b>0.1</b>	-32.7	485	<b>22</b>	0.6	<b>0.0</b>	-95.5	652	<b>428</b>	0.2	<b>0.1</b>	-34.4
（再掲）短期入所療養介護分	1	<b>31</b>	0.0	<b>0.0</b>	3,000.0	0	<b>0</b>	0.0	<b>0.0</b>	—	1	<b>30</b>	0.0	<b>0.0</b>	2,900.0
3. その他の介護収益	83	<b>77</b>	0.0	<b>0.0</b>	-7.2	0	<b>0</b>	0.0	<b>0.0</b>	—	80	<b>74</b>	0.0	<b>0.0</b>	-7.5
III 医業・介護費用	323,412	<b>362,668</b>	105.6	<b>106.1</b>	12.1	78,297	<b>97,019</b>	94.3	<b>98.7</b>	23.9	314,381	<b>353,107</b>	105.5	<b>106.0</b>	12.3
1. 給与費	167,043	<b>187,661</b>	54.5	<b>54.9</b>	12.3	39,959	<b>46,945</b>	48.1	<b>47.8</b>	17.5	162,361	<b>182,597</b>	54.5	<b>54.8</b>	12.5
2. 医薬品費	46,417	<b>50,623</b>	15.2	<b>14.8</b>	9.1	11,997	<b>14,391</b>	14.4	<b>14.6</b>	20.0	45,149	<b>49,319</b>	15.1	<b>14.8</b>	9.2
3. 給食用材料費	2,487	<b>2,525</b>	0.8	<b>0.7</b>	1.5	755	<b>979</b>	0.9	<b>1.0</b>	29.7	2,423	<b>2,469</b>	0.8	<b>0.7</b>	1.9
4. 診療材料費・医療消耗器具備品費	32,608	<b>35,861</b>	10.6	<b>10.5</b>	10.0	5,127	<b>7,170</b>	6.2	<b>7.3</b>	39.8	31,595	<b>34,829</b>	10.6	<b>10.5</b>	10.2
5. 委託費	21,260	<b>23,491</b>	6.9	<b>6.9</b>	10.5	4,383	<b>7,052</b>	5.3	<b>7.2</b>	60.9	20,638	<b>22,899</b>	6.9	<b>6.9</b>	11.0
6. 減価償却費	17,110	<b>20,445</b>	5.6	<b>6.0</b>	19.5	1,947	<b>2,037</b>	2.3	<b>2.1</b>	4.6	16,551	<b>19,782</b>	5.6	<b>5.9</b>	19.5
（再掲）建物減価償却費	6,998	<b>8,029</b>	2.3	<b>2.3</b>	14.7	1,034	<b>665</b>	1.2	<b>0.7</b>	-35.7	6,778	<b>7,764</b>	2.3	<b>2.3</b>	14.5
（再掲）医療機器減価償却費	6,426	<b>7,966</b>	2.1	<b>2.3</b>	24.0	603	<b>815</b>	0.7	<b>0.8</b>	35.2	6,212	<b>7,708</b>	2.1	<b>2.3</b>	24.1
7. 設備関係費	12,016	<b>15,054</b>	3.9	<b>4.4</b>	25.3	5,252	<b>5,518</b>	6.3	<b>5.6</b>	5.1	11,766	<b>14,711</b>	3.9	<b>4.4</b>	25.0
8. 経費	20,765	<b>23,109</b>	6.8	<b>6.8</b>	11.3	8,192	<b>12,904</b>	9.9	<b>13.1</b>	57.5	20,302	<b>22,742</b>	6.8	<b>6.8</b>	12.0
9. その他の医業費用	3,706	<b>3,899</b>	1.2	<b>1.1</b>	5.2	685	<b>24</b>	0.8	<b>0.0</b>	-96.5	3,595	<b>3,759</b>	1.2	<b>1.1</b>	4.6
IV 損益差額（I＋II－III）	-17,126	<b>-20,751</b>	-5.6	<b>-6.1</b>	—	4,770	<b>1,244</b>	5.7	<b>1.3</b>	—	-16,320	<b>-19,959</b>	-5.5	<b>-6.0</b>	—
V その他の医業・介護関連収益	18,245	<b>23,059</b>	6.0	<b>6.7</b>	26.4	1,149	<b>1,188</b>	1.4	<b>1.2</b>	3.4	17,615	<b>22,272</b>	5.9	<b>6.7</b>	26.4
VI その他の医業・介護関連費用	8,120	<b>10,261</b>	2.7	<b>3.0</b>	26.4	1,576	<b>1,666</b>	1.9	<b>1.7</b>	5.7	7,879	<b>9,951</b>	2.6	<b>3.0</b>	26.3
VII 総損益差額（IV＋V－VI）	-7,002	<b>-7,952</b>	-2.3	<b>-2.3</b>	—	4,342	<b>766</b>	5.2	<b>0.8</b>	—	-6,584	<b>-7,639</b>	-2.2	<b>-2.3</b>	—
VIII 税金	—	<b>1,595</b>	—	<b>0.5</b>	—	—	<b>—</b>	—	<b>—</b>	—	—	<b>—</b>	—	<b>—</b>	—
IX 税引後の総損益差額（VII－VIII）	—	<b>-9,548</b>	—	<b>-2.8</b>	—	—	<b>—</b>	—	<b>—</b>	—	—	<b>—</b>	—	<b>—</b>	—
施設数	366	<b>375</b>	—	<b>—</b>	—	14	<b>14</b>	—	<b>—</b>	—	380	<b>389</b>	—	<b>—</b>	—
平均病床数	215	<b>227</b>	—	<b>—</b>	—	80	<b>94</b>	—	<b>—</b>	—	210	<b>222</b>	—	<b>—</b>	—

（注）個人立の病院の総損益差額からは、開設者の報酬となる部分以外に、建物、設備について現存物の価値以上の改善を行うための内部資金に充てられることが考えられる。

## 療養病床を有しない一般病院（集計2）

（1施設当たり損益）

	（参考）国公立を除く					（参考）国公立				
	金額		構成比率		金額の 伸び率	金額		構成比率		金額の 伸び率
	19年6月	21年6月	19年6月	21年6月		19年6月	21年6月	19年6月	21年6月	
	千円	千円	%	%	%	千円	千円	%	%	%
I 医業収益	258,968	<b>303,243</b>	99.7	<b>99.8</b>	17.1	395,205	<b>394,001</b>	99.9	<b>99.9</b>	-0.3
1. 入院診療収益	168,430	<b>193,708</b>	64.8	<b>63.8</b>	15.0	275,692	<b>273,531</b>	69.7	<b>69.4</b>	-0.8
2. 特別の療養環境収益	3,433	<b>4,683</b>	1.3	<b>1.5</b>	36.4	3,733	<b>3,661</b>	0.9	<b>0.9</b>	-1.9
3. 外来診療収益	78,989	<b>93,282</b>	30.4	<b>30.7</b>	18.1	108,143	<b>105,461</b>	27.3	<b>26.7</b>	-2.5
4. その他の医業収益	8,116	<b>11,569</b>	3.1	<b>3.8</b>	42.5	7,637	<b>11,349</b>	1.9	<b>2.9</b>	48.6
II 介護収益	825	<b>602</b>	0.3	<b>0.2</b>	-27.0	495	<b>312</b>	0.1	<b>0.1</b>	-37.0
1. 施設サービス収益	0	<b>7</b>	0.0	<b>0.0</b>	—	0	<b>5</b>	0.0	<b>0.0</b>	—
2. 居宅サービス収益	717	<b>528</b>	0.3	<b>0.2</b>	-26.4	485	<b>219</b>	0.1	<b>0.1</b>	-54.8
（再掲）短期入所療養介護分	1	<b>31</b>	0.0	<b>0.0</b>	3,000.0	0	<b>28</b>	0.0	<b>0.0</b>	—
3. その他の介護収益	107	<b>67</b>	0.0	<b>0.0</b>	-37.4	9	<b>88</b>	0.0	<b>0.0</b>	877.8
III 医業・介護費用	259,446	<b>309,670</b>	99.9	<b>101.9</b>	19.4	454,542	<b>443,773</b>	114.9	<b>112.5</b>	-2.4
1. 給与費	134,453	<b>158,617</b>	51.8	<b>52.2</b>	18.0	233,566	<b>232,650</b>	59.0	<b>59.0</b>	-0.4
2. 医薬品費	38,177	<b>44,746</b>	14.7	<b>14.7</b>	17.2	62,937	<b>58,864</b>	15.9	<b>14.9</b>	-6.5
3. 給食原材料費	1,948	<b>2,147</b>	0.7	<b>0.7</b>	10.2	3,634	<b>3,143</b>	0.9	<b>0.8</b>	-13.5
4. 診療材料費・医療消耗器具備品費	26,296	<b>30,344</b>	10.1	<b>10.0</b>	15.4	45,117	<b>44,189</b>	11.4	<b>11.2</b>	-2.1
5. 委託費	15,887	<b>18,041</b>	6.1	<b>5.9</b>	13.6	32,760	<b>33,041</b>	8.3	<b>8.4</b>	0.9
6. 減価償却費	11,969	<b>14,906</b>	4.6	<b>4.9</b>	24.5	28,244	<b>29,960</b>	7.1	<b>7.6</b>	6.1
（再掲）建物減価償却費	4,053	<b>5,064</b>	1.6	<b>1.7</b>	24.9	13,729	<b>13,400</b>	3.5	<b>3.4</b>	-2.4
（再掲）医療機器減価償却費	4,215	<b>5,169</b>	1.6	<b>1.7</b>	22.6	11,305	<b>13,008</b>	2.9	<b>3.3</b>	15.1
7. 設備関係費	10,950	<b>14,913</b>	4.2	<b>4.9</b>	36.2	13,851	<b>14,289</b>	3.5	<b>3.6</b>	3.2
8. 経費	16,746	<b>21,809</b>	6.4	<b>7.2</b>	30.2	29,376	<b>24,689</b>	7.4	<b>6.3</b>	-16.0
9. その他の医業費用	3,021	<b>4,148</b>	1.2	<b>1.4</b>	37.3	5,057	<b>2,948</b>	1.3	<b>0.7</b>	-41.7
IV 損益差額（I＋II－III）	347	<b>-5,825</b>	0.1	<b>-1.9</b>	—	-58,842	<b>-49,460</b>	-14.9	<b>-12.5</b>	—
V その他の医業・介護関連収益	6,091	<b>6,760</b>	2.3	<b>2.2</b>	11.0	47,018	<b>54,650</b>	11.9	<b>13.9</b>	16.2
VI その他の医業・介護関連費用	5,067	<b>7,393</b>	2.0	<b>2.4</b>	45.9	15,056	<b>15,292</b>	3.8	<b>3.9</b>	1.6
VII 総損益差額（IV＋V－VI）	1,371	<b>-6,458</b>	0.5	<b>-2.1</b>	—	-26,880	<b>-10,102</b>	-6.8	<b>-2.6</b>	—
VIII 税金	—	—	—	—	—	—	<b>135</b>	—	<b>0.0</b>	—
IX 税引後の総損益差額（VII－VIII）	—	—	—	—	—	—	<b>-10,237</b>	—	<b>-2.6</b>	—
施設数	273	<b>263</b>	—	—	—	107	<b>126</b>	—	—	—
平均病床数	173	<b>185</b>	—	—	—	306	<b>300</b>	—	—	—

## (12) 損益率の分布

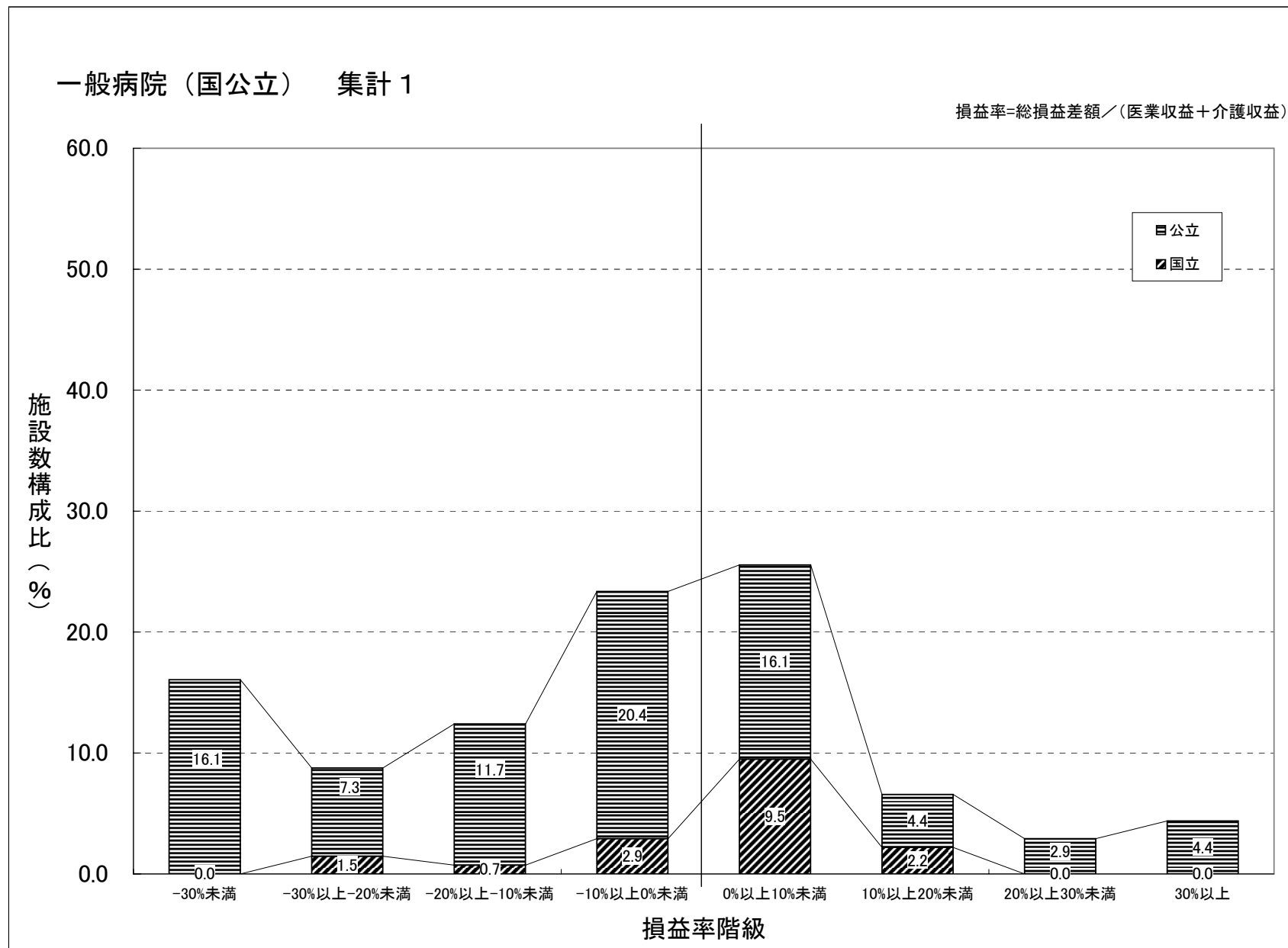

（注）病院については、その他の医業・介護関連収益及び費用を勘案し、総損益差額を用いて作成している。



# 一般病院（国公立を除く） 集計 1

損益率=総損益差額／（医業収益＋介護収益）

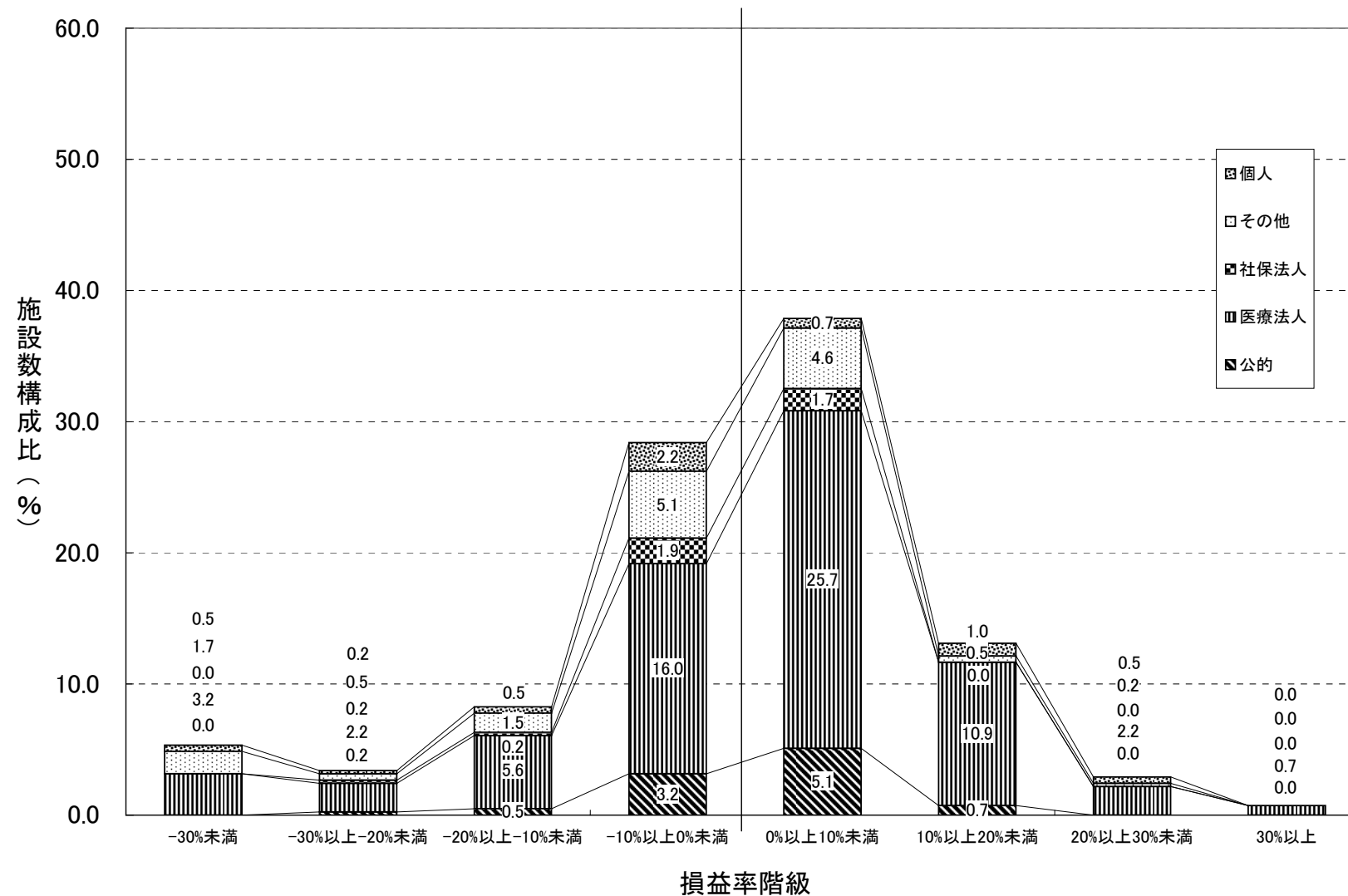

（注）病院については、その他の医業・介護関連収益及び費用を勘案し、総損益差額を用いて作成している。

# 一般診療所（個人） 集計 2

損益率=損益差額／（医業収益＋介護収益）

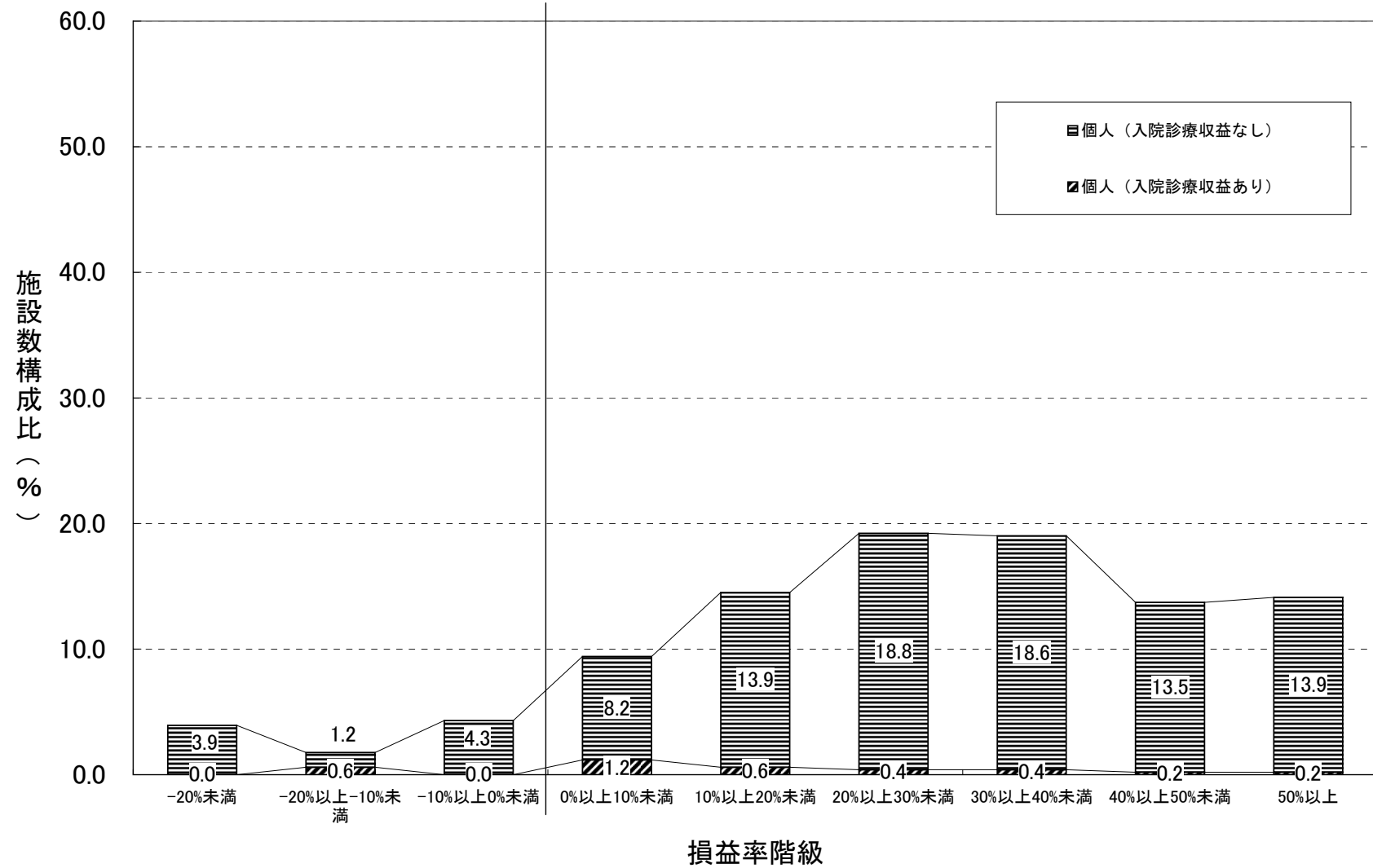

# 一般診療所（医療法人） 集計 2

損益率=損益差額／（医業収益＋介護収益）

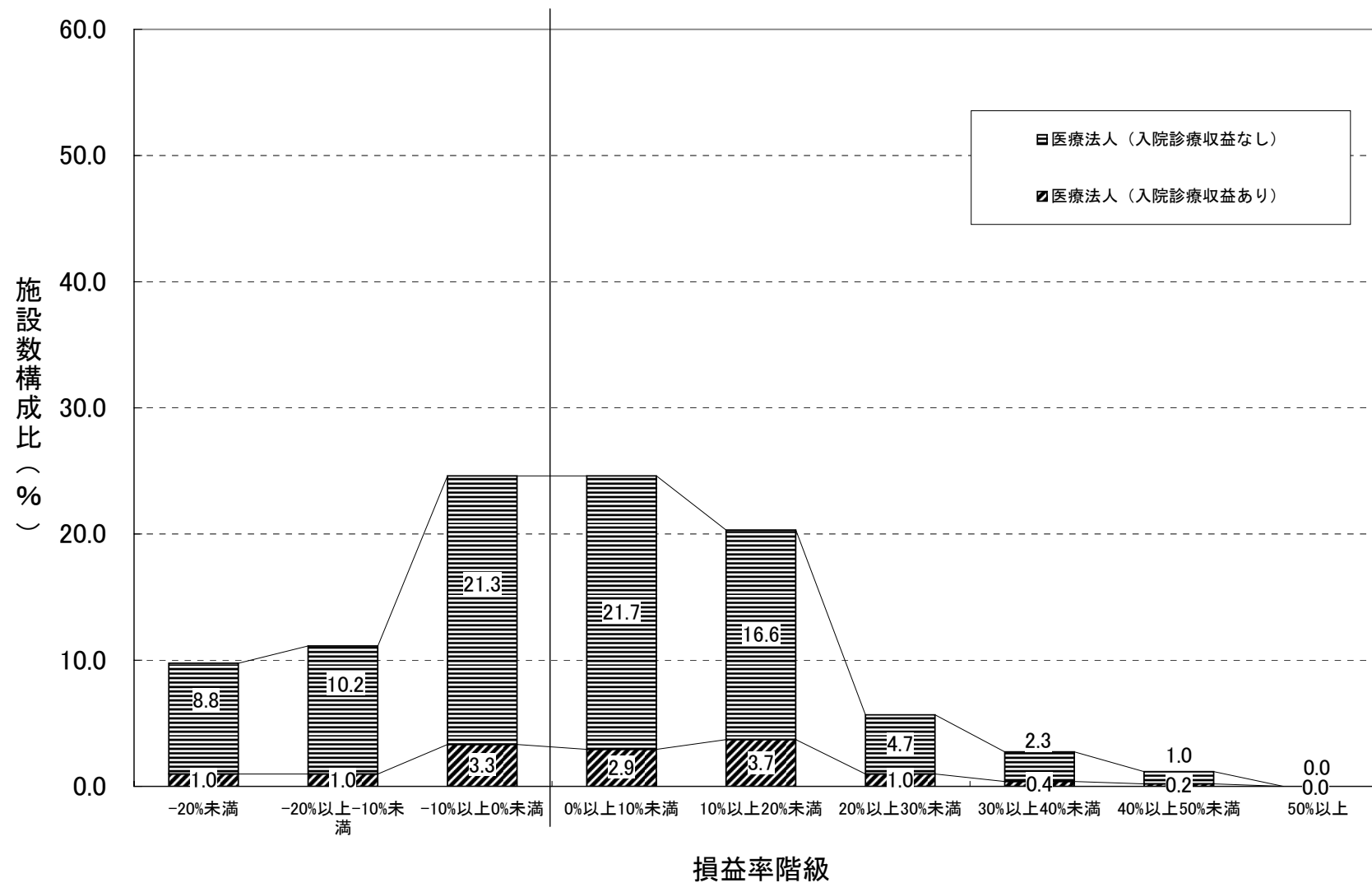

# 一般診療所（その他） 集計2

損益率=損益差額／(医業収益＋介護収益)

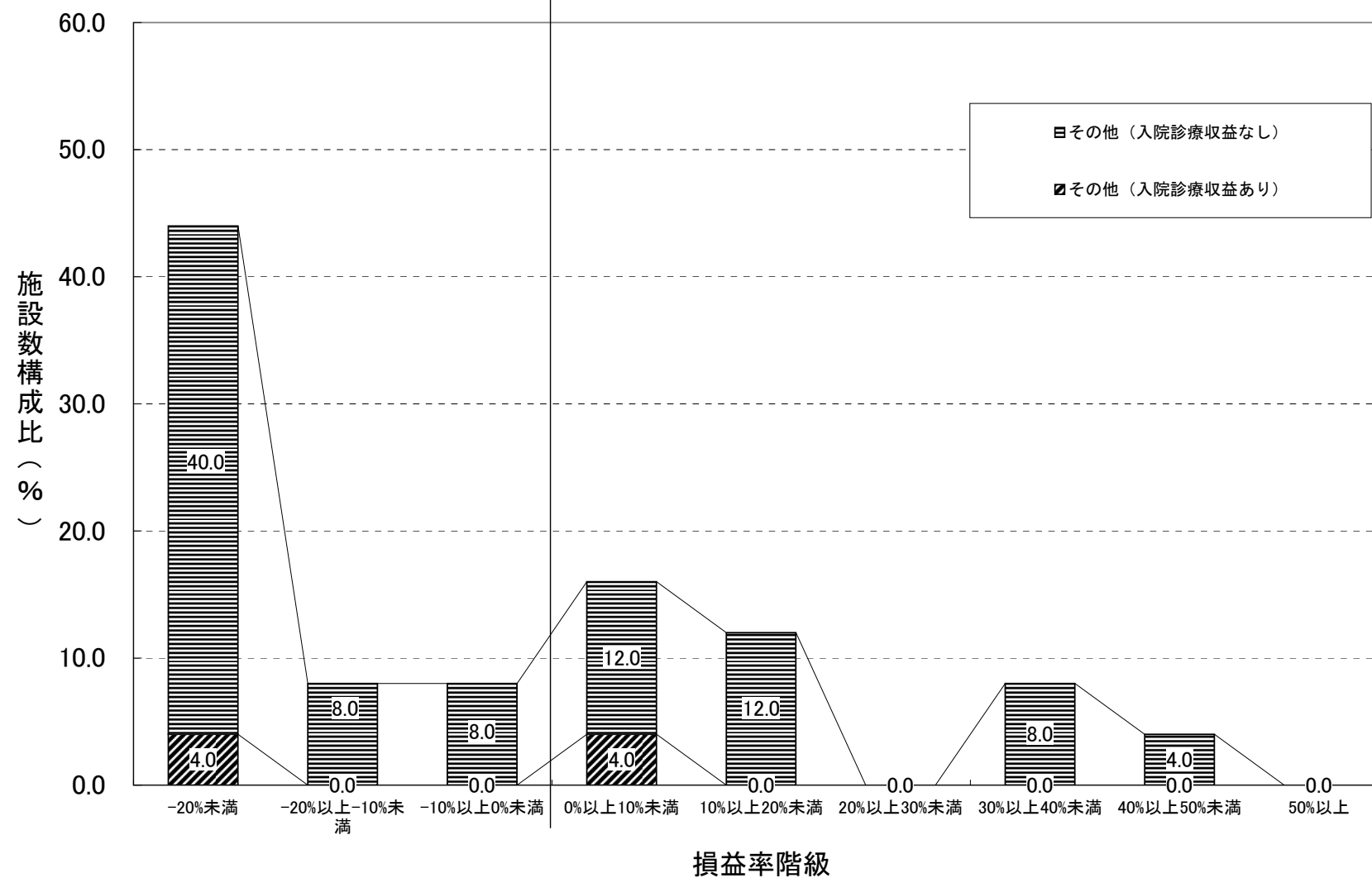

# 歯科診療所 集計 2

損益率=損益差額／(医業収益＋介護収益)

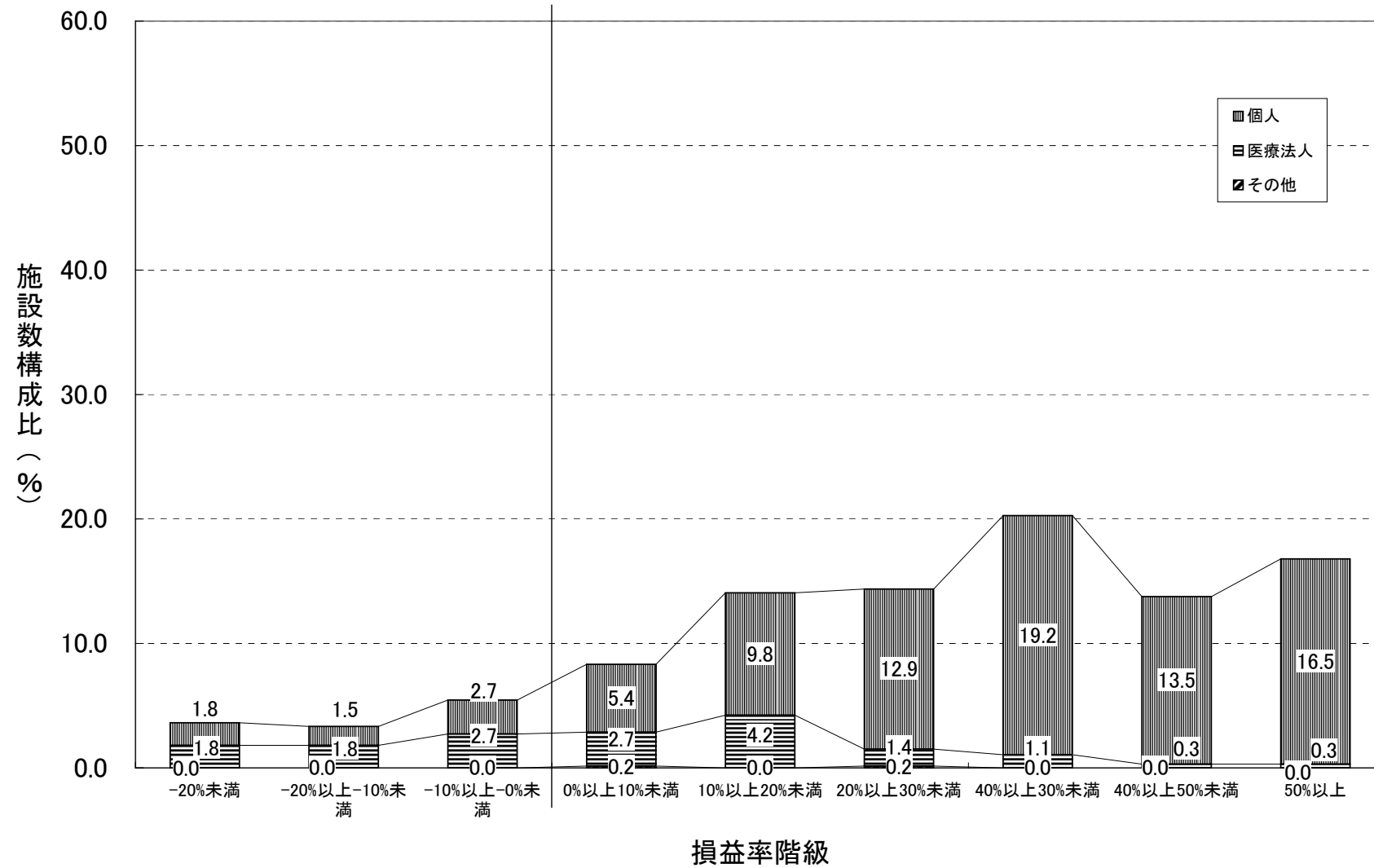

## 保険薬局 集計 2

損益率=損益差額／(収益+介護収益)

